

IRA - ERA

2014

SEMANA ESTADISTICA N° 26
SEMANA : Del 22 al 28 de Junio de 2014

SEMANA EPIDEMIOLOGICA N° 26
SEMANA DEL : Del 22 al 28 de Junio de 2014

CUADRO N° 1: CONSULTAS DE URGENCIA Y CAUSAS RESPIRATORIAS IRA Y ERA DEL SSMC

| | TOTAL ATENCIONES DE URGENCIA (Incluye CRS) | | | HCSBA NIÑOS | HUAP ADULTOS | SAPU'S * | | CRS MAIPU | | HEC | |
|--|---|-------|---------|----------------|-----------------|----------|---------|-----------|----------|-------|---------|
| | TOTAL | NIÑOS | ADULTOS | | | NIÑOS | ADULTOS | NIÑOS | ADULTOS | NIÑOS | ADULTOS |
| a) TOTAL ATENCIONES DE URGENCIA | 13.546 | 6.482 | 7.064 | 2.343 | 1.082 | 2.440 | 3.680 | 0 | 0 | 1.699 | 2.302 |
| b) TOTAL ATENCION DE URGENCIA POR CAUSAS RESPIRATORIAS | 6.287 | 3.734 | 2.553 | 1.107 | 142 | 1.896 | 1.904 | 0 | 0 | 731 | 507 |
| c) % RESPIRATORIAS SERVICIO DE URGENCIA | 46,4% | 57,6% | 36,1% | 47,2% | 13,1% | 77,7% | 51,7% | #¡DIV/0! | #¡DIV/0! | 43,0% | 22,0% |

c = b/a

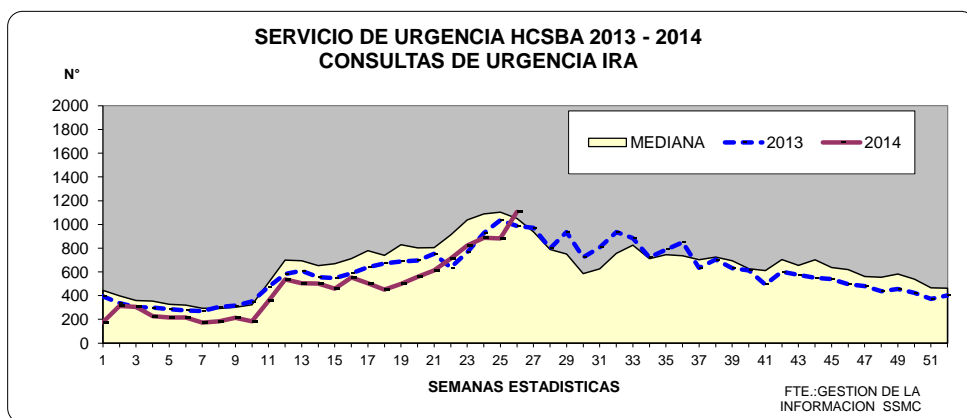

NOTA: SE CALCULO LA MEDIANA DE LOS ULTIMOS 5 AÑOS (2009-2013)

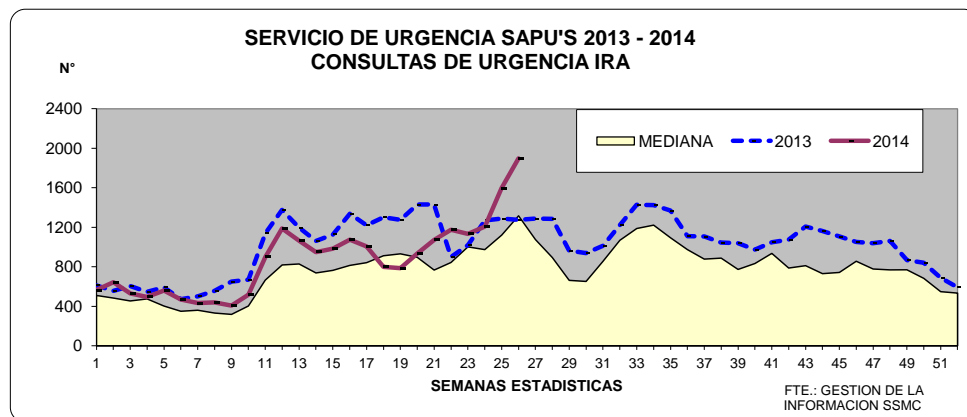
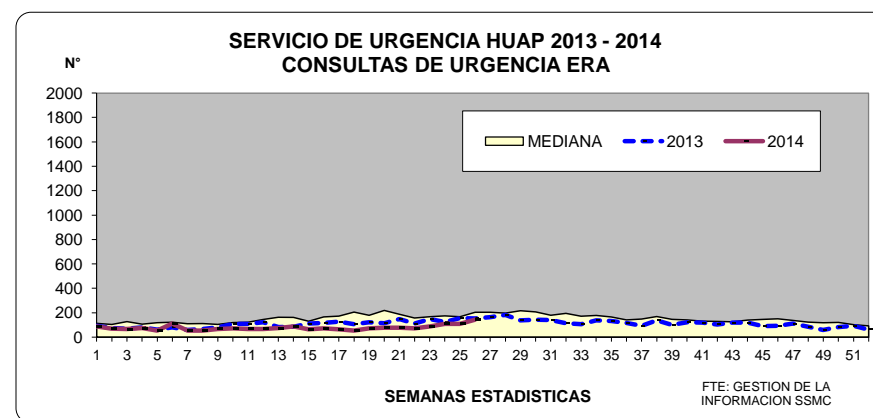

NOTA: SE CALCULO LA MEDIANA DE LOS ULTIMOS 5 AÑOS (2009-2013)

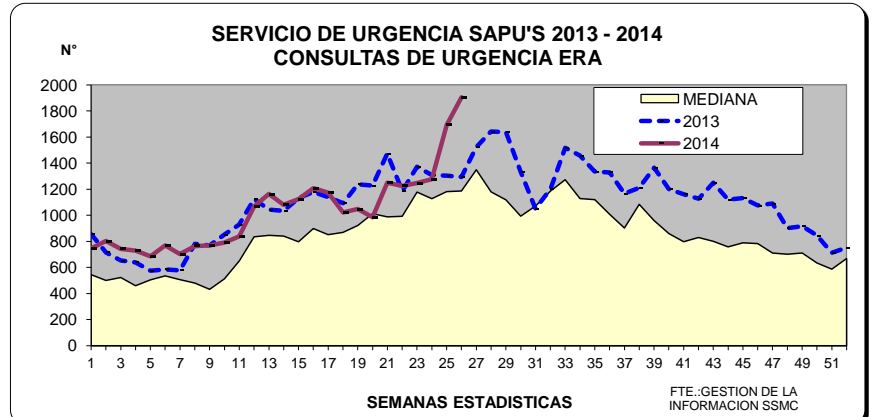

SEMANA EPIDEMIOLOGICA N° 26
SEMANA DEL : Del 22 al 28 de Junio de 2014

| | TOTAL URGENCIAS (Incluye CRS) | | |
|--|----------------------------------|-------|---------|
| | TOTAL | NIÑOS | ADULTOS |
| b) TOTAL ATENCION DE URGENCIA POR CAUSAS RESPIRATORIAS | 6.287 | 3.734 | 2.553 |
| d) NEUMONIAS | 249 | 120 | 129 |
| e) % NEUMONIAS / TOTAL ATENCION DE URGENCIA POR CAUSAS RESPIRATORIAS | 4,0% | 3,2% | 5,1% |
| f) % NEUMONIAS / TOTAL ATENCIONES DE URGENCIA | 1,8% | 1,9% | 1,8% |
| g) S.B.O. - CRISIS OBSTRUCTIVA | 1.486 | 1.028 | 458 |
| h) % S.B.O. / TOTAL ATENCION DE URGENCIA POR CAUSAS RESPIRATORIAS | 23,6% | 27,5% | 17,9% |

| HCSBA NIÑOS | HUAP ADULTOS | SAPU'S * | |
|----------------|-----------------|----------|---------|
| | | NIÑOS | ADULTOS |
| 1.107 | 142 | 1.896 | 1.904 |
| 32 | 26 | 26 | 55 |
| 2,9% | 18,3% | 1,4% | 2,9% |
| 440 | 31 | 384 | 327 |
| 39,7% | 21,8% | 20,3% | 17,2% |

| CRS MAIPU | |
|-----------|----------|
| NIÑOS | ADULTOS |
| 0 | 0 |
| 0 | 0 |
| #iDIV/0! | #jDIV/0! |
| #iDIV/0! | #jDIV/0! |

| HEC | |
|-------|---------|
| NIÑOS | ADULTOS |
| 731 | 507 |
| 62 | 48 |
| 8,5% | 9,5% |
| 3,6% | 2,1% |
| 204 | 100 |
| 27,9% | 19,7% |

e = d/b

f = d/a

h = g/b

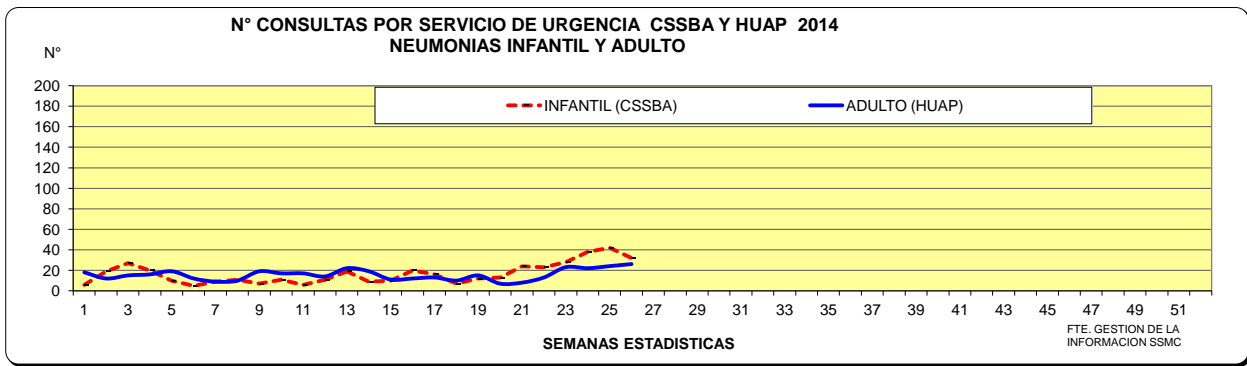

CUADRO N° 3

| NEUMONIAS EN MENORES DE UN AÑO | TOTAL URGENCIAS (Incluye CRS) | MENORES DE UN AÑO | | | |
|---|----------------------------------|-------------------|----------|-----------|----------|
| | TOTAL | HCSBA | SAPU'S * | CRS MAIPU | HEC |
| i) TOTAL ATENCIONES DE URGENCIA EN MENORES DE 1 AÑO | 847 | 436 | 217 | 0 | 194 |
| j) NEUMONIAS EN MENORES DE UN AÑO | 29 | 12 | 8 | 0 | 9 |
| k) % NEUMONIAS / TOTAL ATENCIONES DE URGENCIA (EN < DE 1 AÑO) | 3,4% | 2,8% | 3,7% | #iDIV/0! | 4,6% |
| l) % NEUMONIAS EN MENOR DE UN AÑO / TOTAL DE NEUMONIAS INF. | 24,2% | 37,5% | 30,8% | #iDIV/0! | #jDIV/0! |

NEUMONIAS DE 1 a 4 AÑOS

| | TOTAL URGENCIAS (Incluye CRS) | HCSBA | SAPU'S * | CRS MAIPU | HEC |
|---|----------------------------------|-------|----------|-----------|-------|
| i) TOTAL ATENCIONES DE URGENCIA DE 1 a 4 AÑOS | 2.552 | 905 | 1.007 | 0 | 640 |
| j) NEUMONIAS DE 1 a 4 AÑOS | 71 | 18 | 12 | 0 | 41 |
| k) % NEUMONIAS (1 a 4 a) / TOTAL ATENCIONES DE URGENCIA (1 a 4 a) | 2,8% | 2,0% | 1,2% | #iDIV/0! | 6,4% |
| l) % NEUMONIAS DE 1 a 4 AÑOS / TOTAL DE NEUMONIAS INF. | 59,2% | 56,3% | 46,2% | #iDIV/0! | 66,1% |

k = j/i
l = j/d

CUADRO N° 4 NEUMONIAS EN MAYORES DE 65 AÑOS

| MAYORES DE 65 AÑOS | TOTAL URGENCIAS (Incluye CRS) | MAYORES DE 65 AÑOS | | | |
|---|----------------------------------|--------------------|----------|-----------|-------|
| | TOTAL | HUAP | SAPU'S * | CRS MAIPU | HEC |
| m) TOTAL ATENCIONES DE URGENCIA EN MAYORES DE 65 AÑOS | 1.141 | 255 | 465 | 0 | 421 |
| n) NEUMONIAS EN MAYORES DE 65 AÑOS | 76 | 16 | 29 | 0 | 31 |
| o) % NEUMONIAS / TOTAL ATENC. DE URGENCIA (EN > DE 65 A) | 6,7% | 6,3% | 6,2% | #iDIV/0! | 7,4% |
| p) % NEUMONIAS EN MAYORES DE 65 AÑOS / TOTAL DE NEUMONIAS | 58,9% | 61,5% | 52,7% | #iDIV/0! | 64,6% |

o = n/m
p = n/d

* INCLUYE SAPU VOULLIEME, SAPU CHUCHUNCO, SAPU JURICIC, SAPU CONSULTORIO N° 1, SAPU MAIPU, SAPU NOGALES Y SAPU INSUNZA

**Nº DE CONSULTAS INFANTILES POR NEUMONIAS 2014
HOSPITAL CLINICO SAN BORJA ARRIARAN**

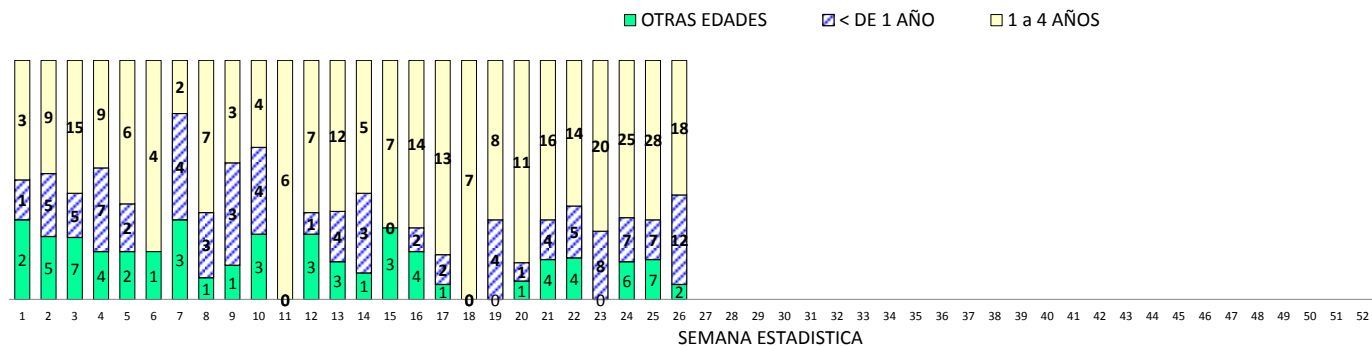

**Nº DE CONSULTAS DEL ADULTO POR NEUMONIAS 2014
HOSPITAL URGENCIA ASISTENCIA PUBLICA**

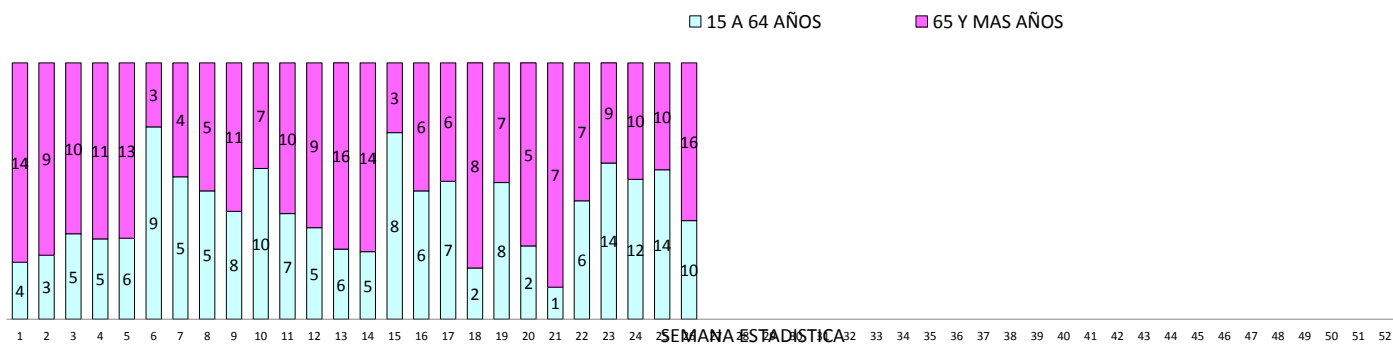

SEMANA EPIDEMIOLOGICA N° 26
SEMANA DEL : Del 22 al 28 de Junio de 2014

| | TOTAL URGENCIAS | | | HCSBA | | HEC | | HUAP ADULTOS | CRS ADULTOS |
|---|-----------------|-------|---------|-------|---------|-------|---------|-----------------|----------------|
| | TOTAL | NIÑOS | ADULTOS | NIÑOS | ADULTOS | NIÑOS | ADULTOS | | |
| b) TOTAL ATENCIONES POR CAUSAS RESPIRATORIAS | 2.487 | 1.838 | 649 | 1.107 | | 731 | 507 | 142 | 0 |
| q) HOSPITALIZACIONES POR CAUSAS RESPIRATORIAS | 124 | 80 | 44 | 57 | | 23 | 11 | 33 | 0 |
| r) % HOSPIT. CAUSAS RESPIRATORIAS / AT. RESPIRATORIAS | 5,0% | 4,4% | 6,8% | 5,1% | | 3,1% | 2,2% | 23,2% | #iDIV/0! |
| s) TOTAL HOSPITALIZACIONES | 334 | 114 | 220 | 77 | | 37 | 35 | 185 | 0 |
| t) % HOSPIT. CAUSAS RESPIRATORIAS / TOTAL HOSPITALIZ. | 37,1% | 70,2% | 20,0% | 74,0% | | 62,2% | 31,4% | 17,8% | #iDIV/0! |

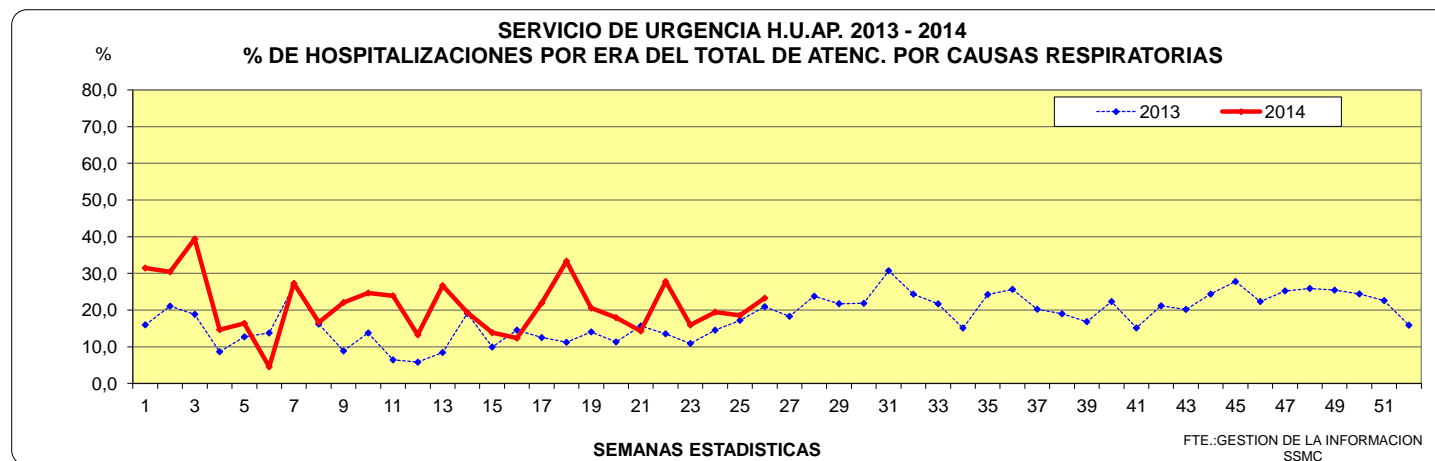
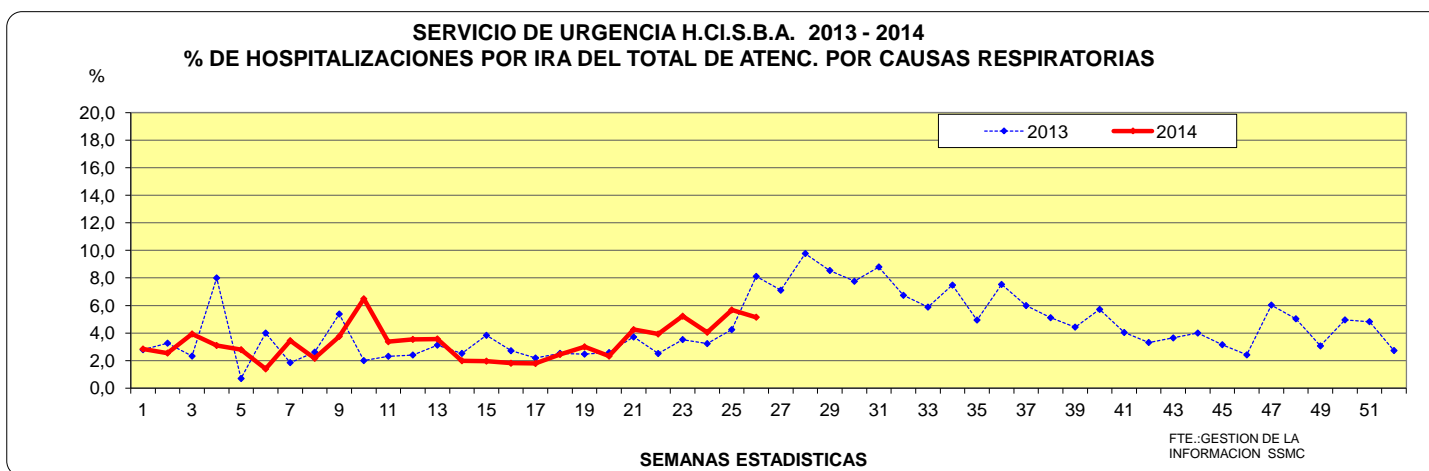

CUADRO 7: CONSULTAS DE MORBILIDAD Y POR CAUSAS RESPIRATORIAS EN ATENCION PRIMARIA
SEMANA EPIDEMIOLOGICA N° 26
SEMANA DEL : Del 22 al 28 de Junio de 2014

| | TOTAL CENTROS DE SALUD | | | c = b/a | CES NO MUNICIPALES | | | c = b/a | CES MUNICIPALES | | | c = b/a |
|---|------------------------|-------|---------|---------|--------------------|-------|---------|---------|-----------------|-------|---------|---------|
| | TOTAL | NIÑOS | ADULTOS | | TOTAL | NIÑOS | ADULTOS | | TOTAL | NIÑOS | ADULTOS | |
| a) TOTAL CONSULTAS DE MORBILIDAD | 10.365 | 3.666 | 6.699 | | 5.316 | 1.881 | 3.435 | | 5.049 | 1.785 | 3.264 | |
| b) TOTAL CONSULTAS POR CAUSAS RESPIRATORIAS | 4.142 | 2.578 | 1.564 | | 2.100 | 1.306 | 794 | | 2.042 | 1.272 | 770 | |
| NEUMONIA | 160 | 82 | 78 | | 104 | 60 | 44 | | 56 | 22 | 34 | |
| SINDROME BRONQUIAL OBSTRUCTIVO | 967 | 759 | 208 | | 559 | 441 | 118 | | 408 | 318 | 90 | |
| INFLUENZA | 20 | 10 | 10 | | 10 | 6 | 4 | | 10 | 4 | 6 | |
| EPOC | 59 | 8 | 51 | | 33 | 8 | 25 | | 26 | 0 | 26 | |
| RESTO DE CAUSAS RESPIRATORIAS | 2.936 | 1.719 | 1.217 | | 1.394 | 791 | 603 | | 1.542 | 928 | 614 | |
| c) % RESPIRATORIAS AT.PRIMARIA | 40,0% | 70,3% | 23,3% | | 39,5% | 69,4% | 23,1% | | 40,4% | 71,3% | 23,6% | |
| d) TOTAL RECHAZOS (Incluye Respiratorias) | 627 | 223 | 404 | | 377 | 115 | 262 | | 250 | 108 | 142 | |
| e) TOTAL CONSULTAS DE MORBILIDAD+ RECHAZOS | 10.992 | 3.889 | 7.103 | | 5.693 | 1.996 | 3.697 | | 5.299 | 1.893 | 3.406 | |
| f) % RECHAZOS EN AT. PRIMARIA | 5,7% | 5,7% | 5,7% | f = d/e | 6,6% | 5,8% | 7,1% | f = d/e | 4,7% | 5,7% | 4,2% | f = d/e |

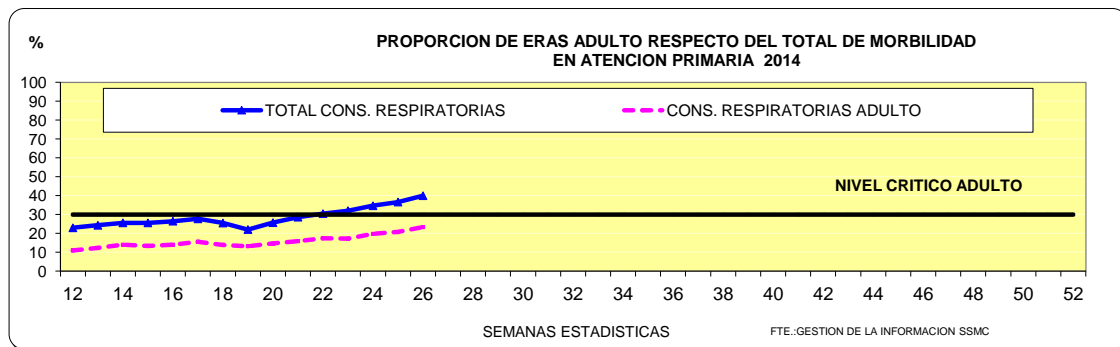
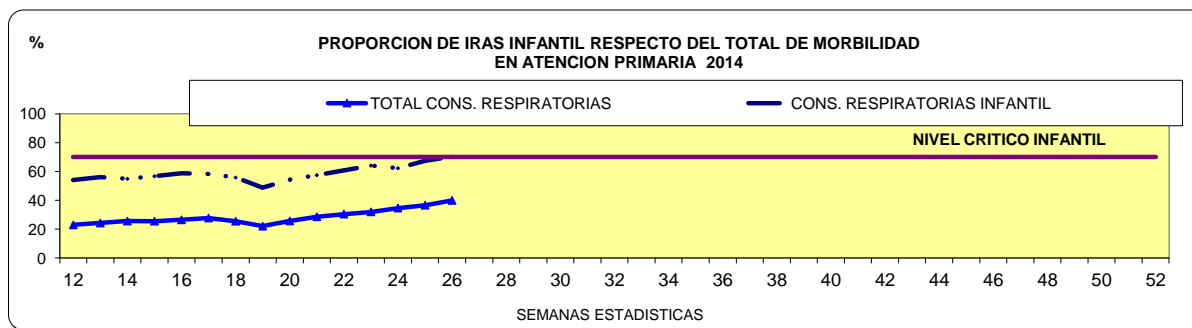

ACUMULADO IRA - ERA
2014

SEMANA EPIDEMIOLOGICA N°
SEMANA DEL :

26

CUADRO N° 8: CONSULTAS DE URGENCIA Y CAUSAS RESPIRATORIAS IRA Y ERA DEL SSMC

| | TOTAL ATENCIONES DE URGENCIA (Incluye CRS) | | | HCSBA NIÑOS | HUAP ADULTOS | SAPU'S * | | CRS MAIPU | | HEC | |
|--|---|---------|---------|----------------|-----------------|----------|---------|-----------|---------|--------|---------|
| | TOTAL | NIÑOS | ADULTOS | | | NIÑOS | ADULTOS | NIÑOS | ADULTOS | NIÑOS | ADULTOS |
| a) TOTAL ATENCIONES DE URGENCIA | 291.436 | 106.947 | 184.489 | 35.668 | 32.932 | 39.721 | 92.091 | 3.805 | 9.605 | 27.753 | 49.861 |
| b) TOTAL ATENCION DE URGENCIA POR CAUSAS RESPIRATORIAS | 79.210 | 44.058 | 35.152 | 12.157 | 2.015 | 22.816 | 26.812 | 982 | 841 | 8.103 | 5.484 |
| c) % RESPIRATORIAS SERVICIO DE URGENCIA | 27,2% | 41,2% | 19,1% | 34,1% | 6,1% | 57,4% | 29,1% | 25,8% | 8,8% | 29,2% | 11,0% |

c = b/a

CUADRO N° 9 HOSPITALIZACIONES POR IRA Y ERA (URGENCIAS)

| | TOTAL URGENCIAS | | | H.C.L.S.B.A. | | H.U.A.P. | CRS | HEC | |
|---|-----------------|--------|---------|--------------|---------|----------|---------|-------|---------|
| | TOTAL | NIÑOS | ADULTOS | NIÑOS | ADULTOS | ADULTOS | ADULTOS | NIÑOS | ADULTOS |
| b) TOTAL ATENCIONES POR CAUSAS RESPIRATORIAS | 28.741 | 20.260 | 8.481 | 12.157 | | 2.015 | 982 | 8.103 | 5.484 |
| q) HOSPITALIZACIONES POR CAUSAS RESPIRATORIAS | 1.191 | 622 | 569 | 437 | | 417 | 1 | 185 | 151 |
| r) % HOSPIT. CAUSAS RESPIRATORIAS / AT. RESPIRATORIAS | 4,1% | 3,1% | 6,7% | 3,6% | | 20,7% | 0,1% | 2,3% | 2,8% |
| s) TOTAL HOSPITALIZACIONES | 7.538 | 1.742 | 5.796 | 1.261 | | 5.071 | 14 | 481 | 711 |
| t) % HOSPIT. CAUSAS RESPIRATORIAS / TOTAL HOSPITALIZ. | 15,8% | 35,7% | 9,8% | 34,7% | | 8,2% | 7,1% | 38,5% | 21,2% |

CUADRO N° 10: CONSULTAS DE MORBILIDAD Y POR CAUSAS RESPIRATORIAS EN ATENCION PRIMARIA

NO MUNICIPALES

MUNICIPALES

| | TOTAL | NIÑOS | ADULTOS |
|---|--------|--------|---------|
| a) TOTAL CONSULTAS DE MORBILIDAD | 75.164 | 22.667 | 52.497 |
| b) TOTAL CONSULTAS POR CAUSAS RESPIRATORIAS | 21.316 | 13.275 | 8.041 |
| NEUMONIA | 944 | 383 | 561 |
| SINDROME BRONQUIAL OBSTRUCTIVO | 4.951 | 3.965 | 986 |
| INFLUENZA | 30 | 7 | 23 |
| EPOC | 341 | 9 | 332 |
| RESTO DE CAUSAS RESPIRATORIAS | 15.050 | 8.911 | 6.139 |
| c) % RESPIRATORIAS AT.PRIMARIA | 28,4% | 58,6% | 15,3% |
| d) TOTAL RECHAZOS (Incluye Respiratorias) | 5.568 | 1.605 | 3.963 |
| e) TOTAL CONSULTAS DE MORBILIDAD+ RECHAZOS | 80.732 | 24.272 | 56.460 |
| f) % RECHAZOS EN AT. PRIMARIA | 6,9% | 6,6% | 7,0% |

c = b/a

f = d/e

| | TOTAL | NIÑOS | ADULTOS |
|---|--------|--------|---------|
| a) TOTAL CONSULTAS DE MORBILIDAD | 64.559 | 18.915 | 45.644 |
| b) TOTAL CONSULTAS POR CAUSAS RESPIRATORIAS | 18.734 | 11.366 | 7.368 |
| NEUMONIA | 652 | 241 | 411 |
| SINDROME BRONQUIAL OBSTRUCTIVO | 3.433 | 2.655 | 778 |
| INFLUENZA | 58 | 15 | 43 |
| EPOC | 265 | 9 | 256 |
| RESTO DE CAUSAS RESPIRATORIAS | 14.326 | 8.446 | 5.880 |
| c) % RESPIRATORIAS AT.PRIMARIA | 29,0% | 60,1% | 16,1% |
| d) TOTAL RECHAZOS (Incluye Respiratorias) | 3.823 | 1.154 | 2.669 |
| e) TOTAL CONSULTAS DE MORBILIDAD+ RECHAZOS | 68.382 | 20.069 | 48.313 |
| f) % RECHAZOS EN AT. PRIMARIA | 5,6% | 5,8% | 5,5% |

* INCLUYE SAPU VOULLIEME, SAPU CHUCHUNCO, SAPU JURICIC, SAPU CONSULTORIO N° 1, SAPU MAIPU, SAPU NOGALES Y SAPU INSUNZA

ACUMULADO IRA - ERA (CAMPAÑA DE INVIERNO)
2014

SEMANA EPIDEMIOLOGICA N°

26

CUADRO N° 8: CONSULTAS DE URGENCIA Y CAUSAS RESPIRATORIAS IRA Y ERA DEL SSMC

| | TOTAL ATENCIONES DE URGENCIA (Incluye CRS) | | | HCSBA NIÑOS | HUAP ADULTOS | SAPU'S * | | CRS MAIPU | | HEC | |
|--|---|--------|---------|----------------|-----------------|----------|---------|-----------|----------|--------|---------|
| | TOTAL | NIÑOS | ADULTOS | | | NIÑOS | ADULTOS | NIÑOS | ADULTOS | NIÑOS | ADULTOS |
| a) TOTAL ATENCIONES DE URGENCIA | 177.049 | 72.463 | 104.586 | 25.447 | 16.867 | 26.484 | 53.167 | 0 | 0 | 20.532 | 34.552 |
| b) TOTAL ATENCION DE URGENCIA POR CAUSAS RESPIRATORIAS | 56.856 | 32.840 | 24.016 | 9.593 | 1.233 | 16.862 | 18.469 | 0 | 0 | 6.385 | 4.314 |
| c) % RESPIRATORIAS SERVICIO DE URGENCIA | 32,1% | 45,3% | 23,0% | 37,7% | 7,3% | 63,7% | 34,7% | #¡DIV/0! | #¡DIV/0! | 31,1% | 12,5% |

c = b/a

CUADRO N° 9 HOSPITALIZACIONES POR IRA Y ERA (URGENCIAS)

| | TOTAL URGENCIAS | | | H.CL.S.B.A. | | H.U.A.P. | CRS | HEC | |
|---|-----------------|--------|---------|-------------|---------|----------|----------|-------|---------|
| | TOTAL | NIÑOS | ADULTOS | NIÑOS | ADULTOS | ADULTOS | ADULTOS | NIÑOS | ADULTOS |
| b) TOTAL ATENCIONES POR CAUSAS RESPIRATORIAS | 21.525 | 15.978 | 5.547 | 9.593 | | 1.233 | 0 | 6.385 | 4.314 |
| q) HOSPITALIZACIONES POR CAUSAS RESPIRATORIAS | 849 | 518 | 331 | 354 | | 244 | 0 | 164 | 87 |
| r) % HOSPIT. CAUSAS RESPIRATORIAS / AT. RESPIRATORIAS | 3,9% | 3,2% | 6,0% | 3,7% | | 19,8% | #¡DIV/0! | 2,6% | 2,0% |
| s) TOTAL HOSPITALIZACIONES | 4.400 | 1.193 | 3.207 | 800 | | 2.807 | 0 | 393 | 400 |
| t) % HOSPIT. CAUSAS RESPIRATORIAS / TOTAL HOSPITALIZ. | 19,3% | 43,4% | 10,3% | 44,3% | | 8,7% | #¡DIV/0! | 41,7% | 21,8% |

r = q/b

f = q/s

CUADRO N° 10: CONSULTAS DE MORBILIDAD Y POR CAUSAS RESPIRATORIAS EN ATENCION PRIMARIA

NO MUNICIPALES

| | TOTAL | NIÑOS | ADULTOS |
|---|--------|--------|---------|
| a) TOTAL CONSULTAS DE MORBILIDAD | 75.164 | 22.667 | 52.497 |
| b) TOTAL CONSULTAS POR CAUSAS RESPIRATORIAS | 21.316 | 13.275 | 8.041 |
| NEUMONIA | 944 | 383 | 561 |
| SINDROME BRONQUIAL OBSTRUCTIVO | 4.951 | 3.965 | 986 |
| INFLUENZA | 30 | 7 | 23 |
| EPOC | 341 | 9 | 332 |
| RESTO DE CAUSAS RESPIRATORIAS | 15.050 | 8.911 | 6.139 |
| c) % RESPIRATORIAS AT.PRIMARIA | 28,4% | 58,6% | 15,3% |
| d) TOTAL RECHAZOS (Incluye Respiratorias) | | | |
| e) TOTAL CONSULTAS DE MORBILIDAD+ RECHAZOS | 5.568 | 1.605 | 3.963 |
| f) % RECHAZOS EN AT. PRIMARIA | 6,9% | 6,6% | 7,0% |

c = b/a

f = d/e

MUNICIPALES

| | TOTAL | NIÑOS | ADULTOS |
|--|--------|--------|---------|
| | 64.559 | 18.915 | 45.644 |
| | 18.734 | 11.366 | 7.368 |
| | 652 | 241 | 411 |
| | 3.433 | 2.655 | 778 |
| | 58 | 15 | 43 |
| | 265 | 9 | 256 |
| | 14.326 | 8.446 | 5.880 |
| | 29,0% | 60,1% | 16,1% |
| | | | |
| | 3.823 | 1.154 | 2.669 |
| | 68.382 | 20.069 | 48.313 |
| | 5,6% | 5,8% | 5,5% |

c = b/a

f = d/e

* INCLUYE SAPU VOULLIEME, SAPU CHUCHUNCO, SAPU JURICIC, SAPU CONSULTORIO N° 1, SAPU MAIPU, SAPU NOGALES Y SAPU INSUNZA

IRAS Y NEUMONIAS INFANTILES

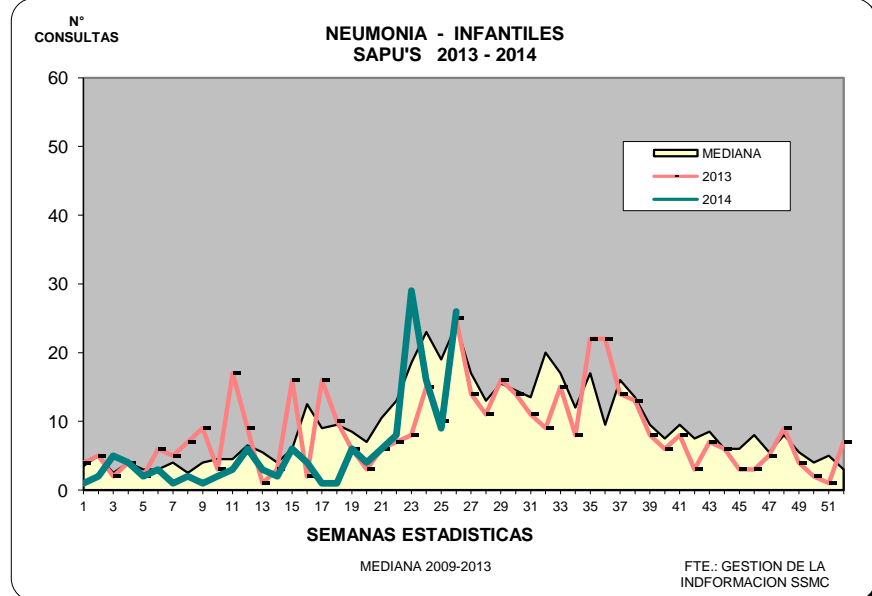
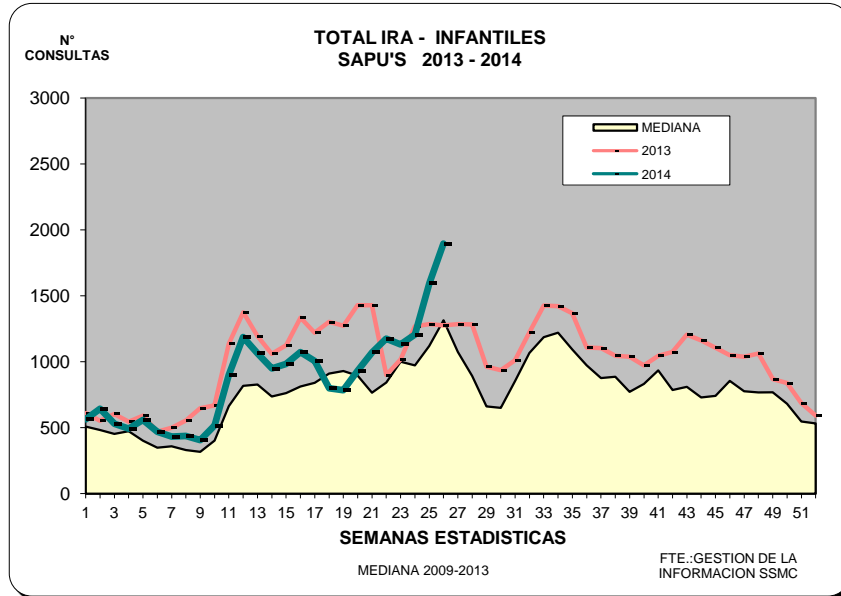
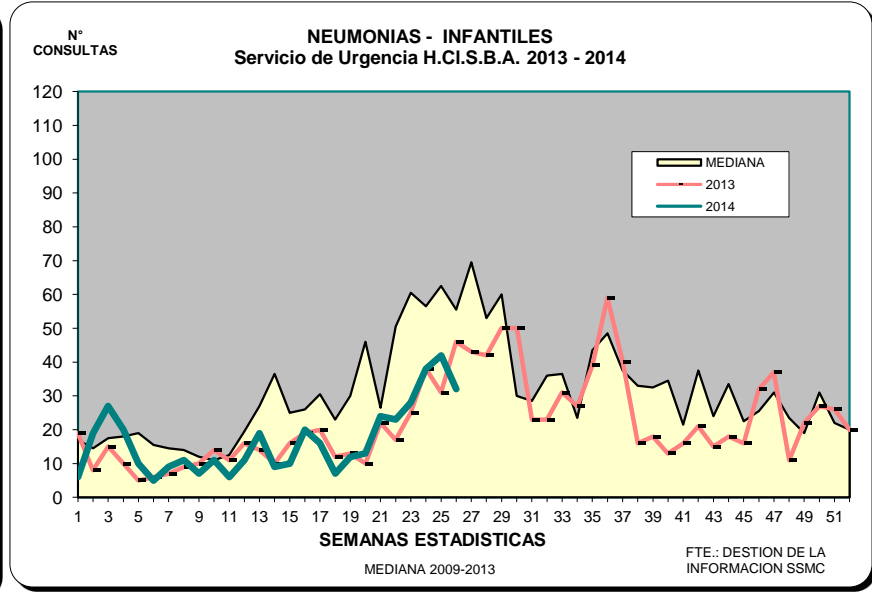
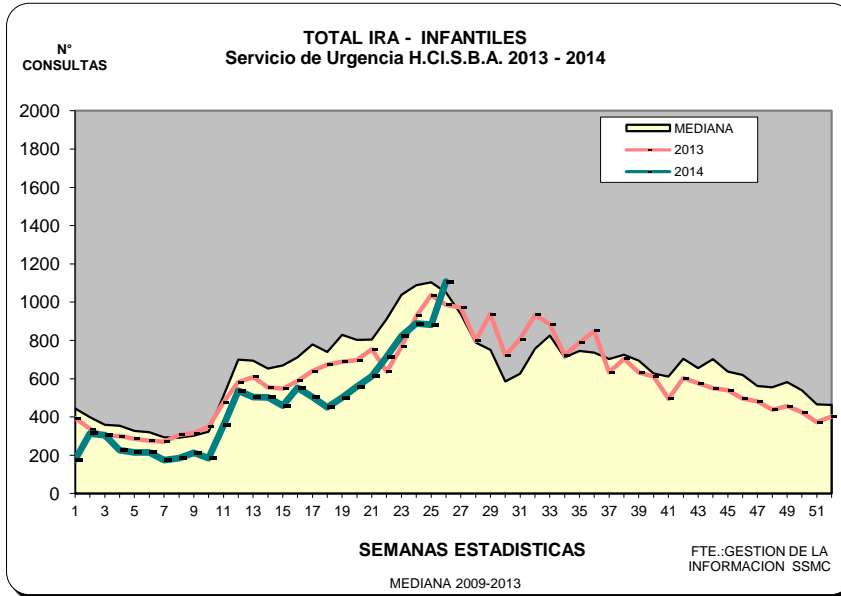

NOTA: 2001: 2 SAPU's - 2002: 4 SAPU's - 2004: 5 SAPU's - 2012: 7 SAPU's

ERAS Y NEUMONIAS ADULTOS

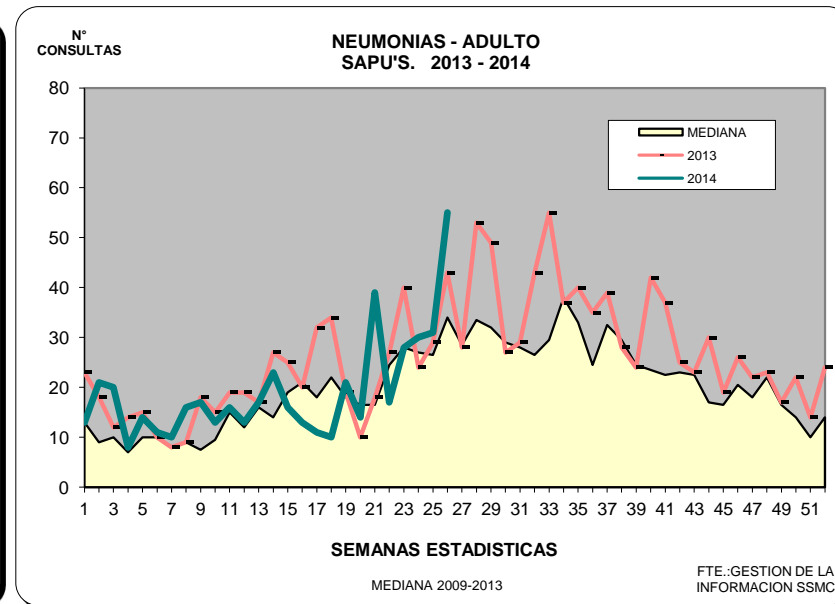
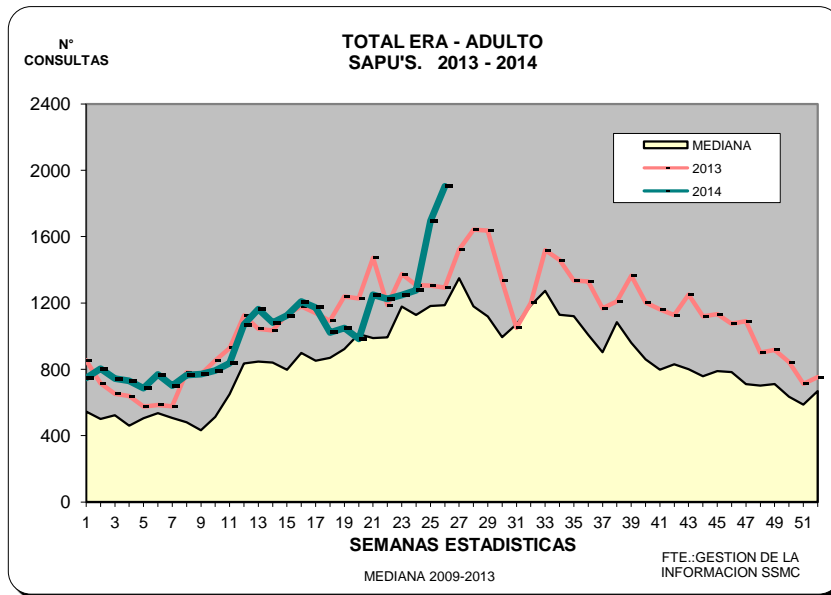
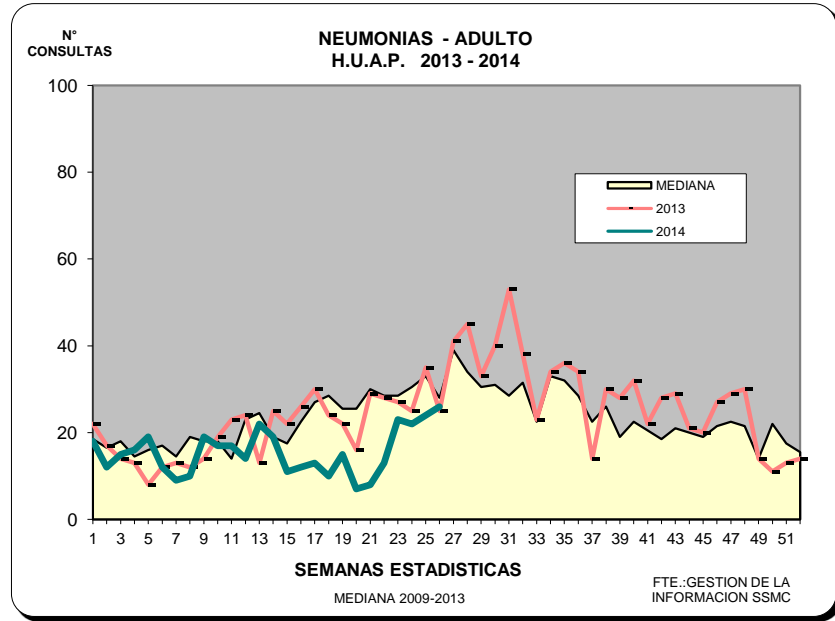
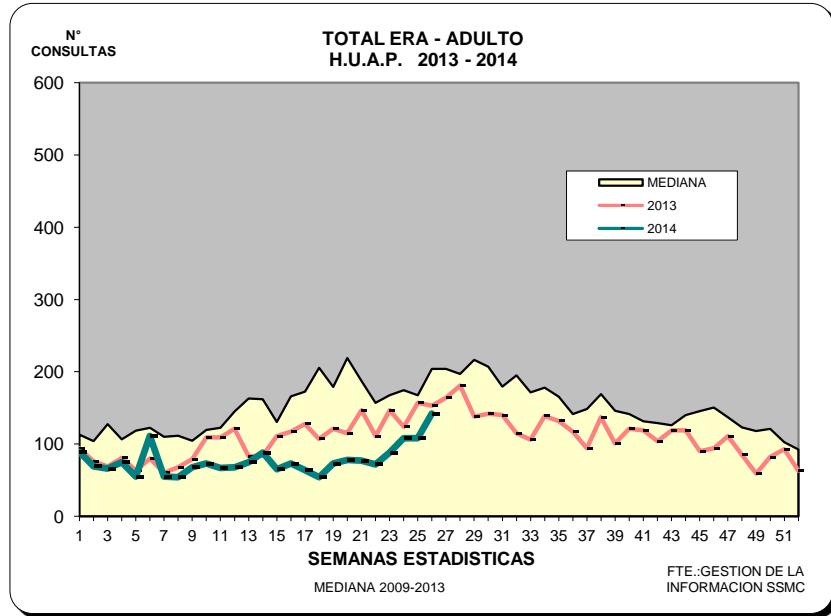

IRAS SAPU

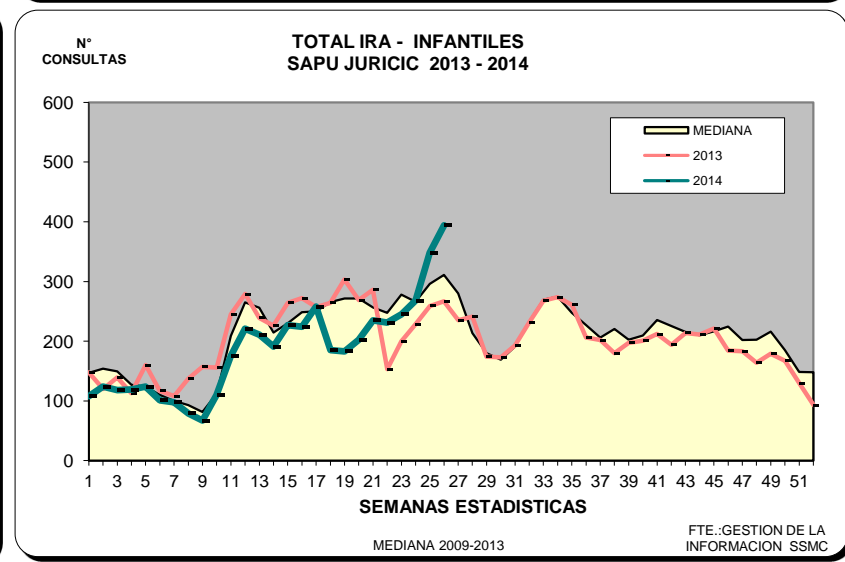
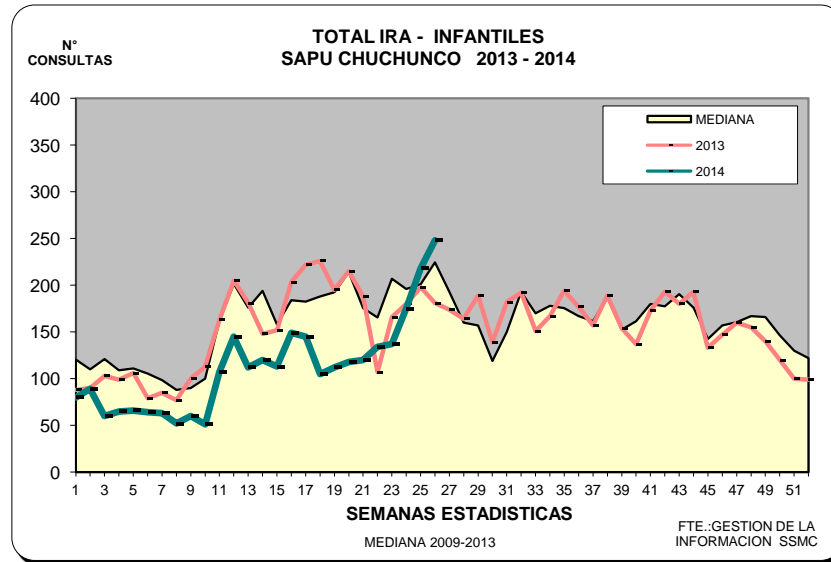
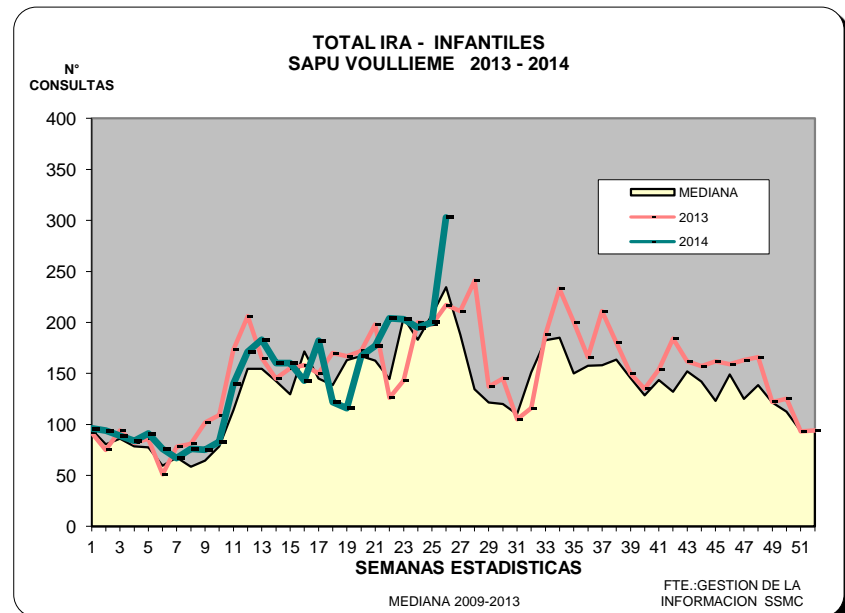
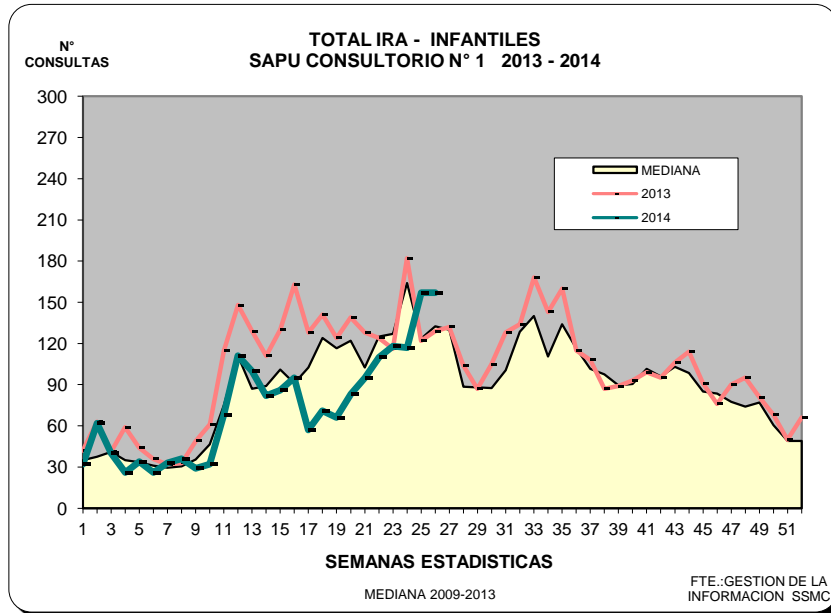

IRAS SAPU

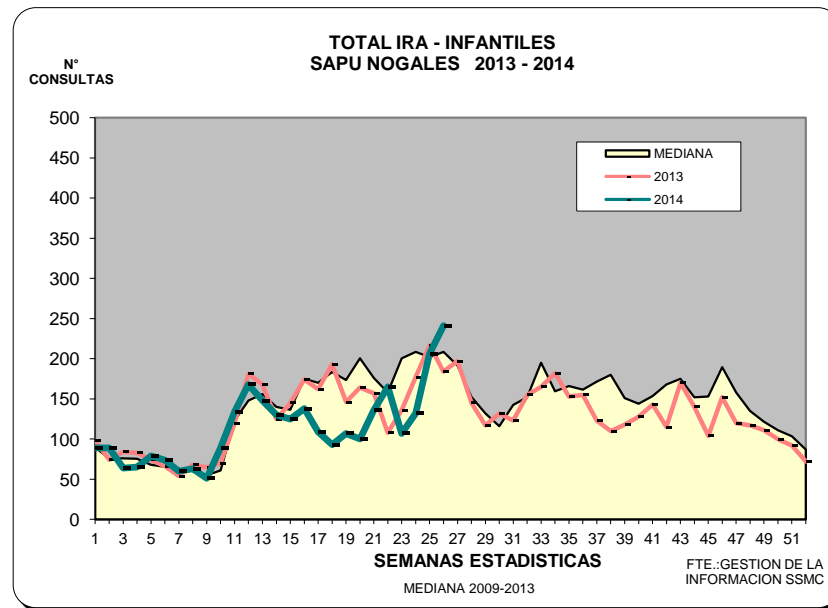
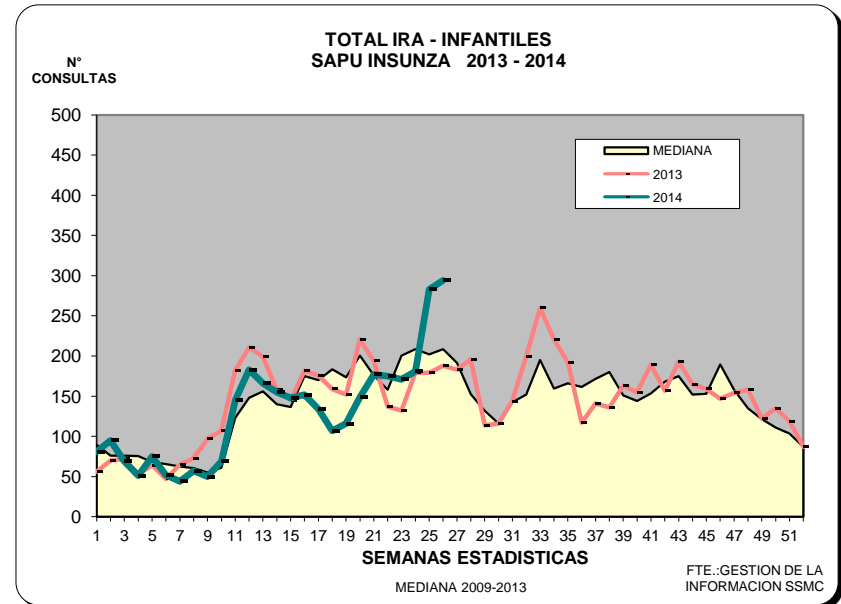
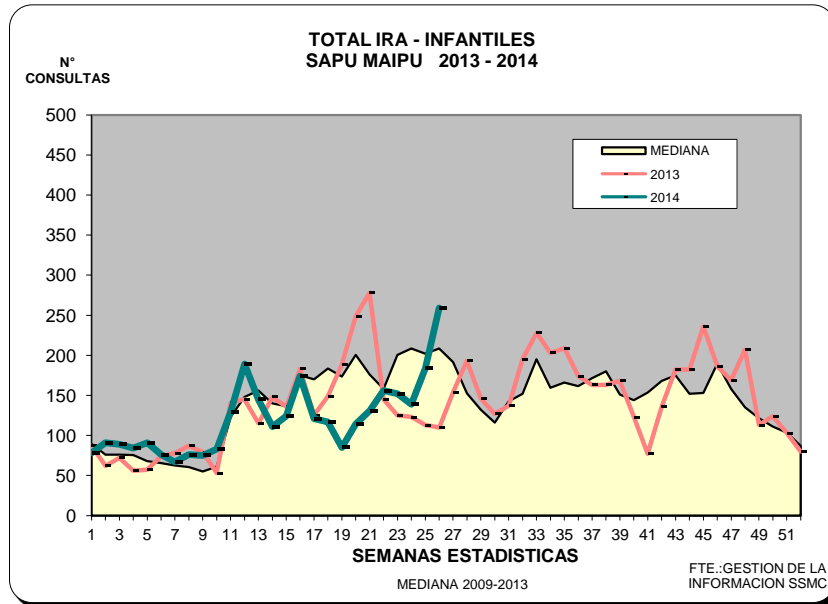

ERAS SAPU

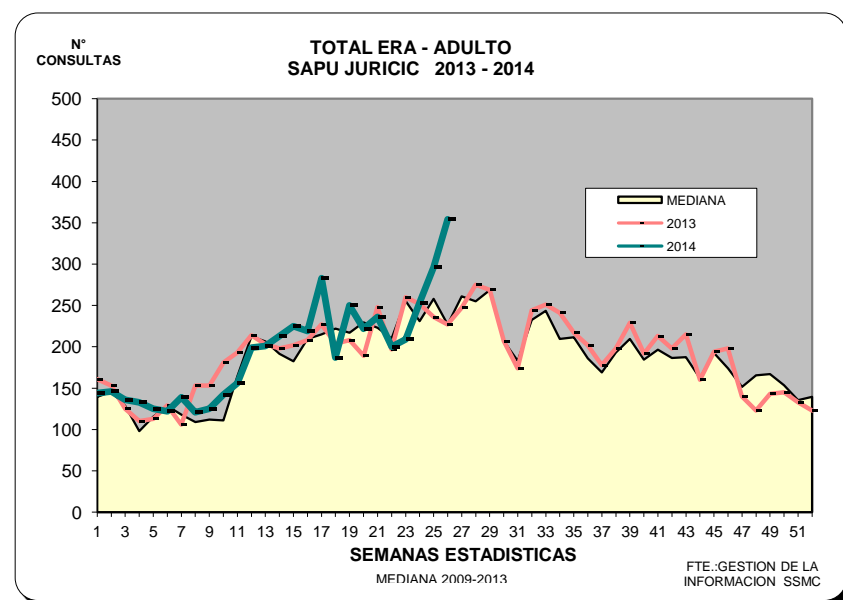
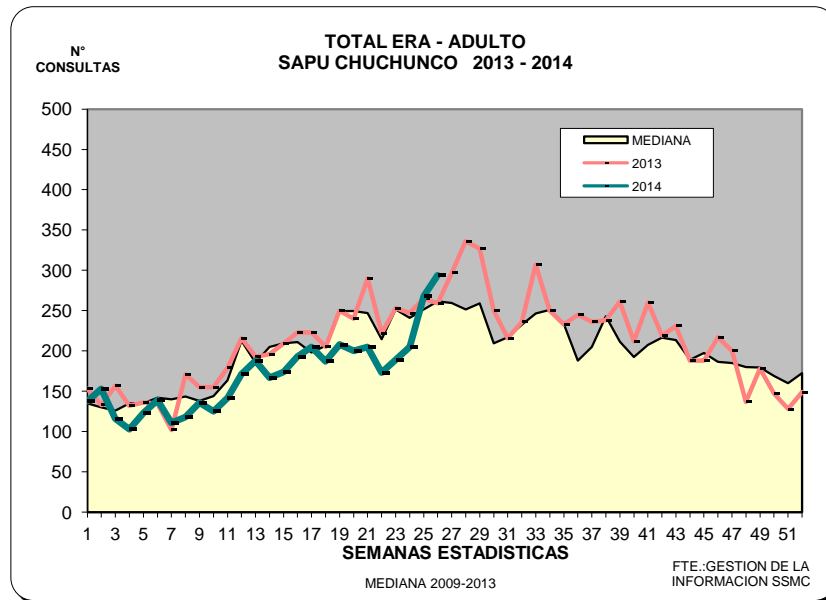
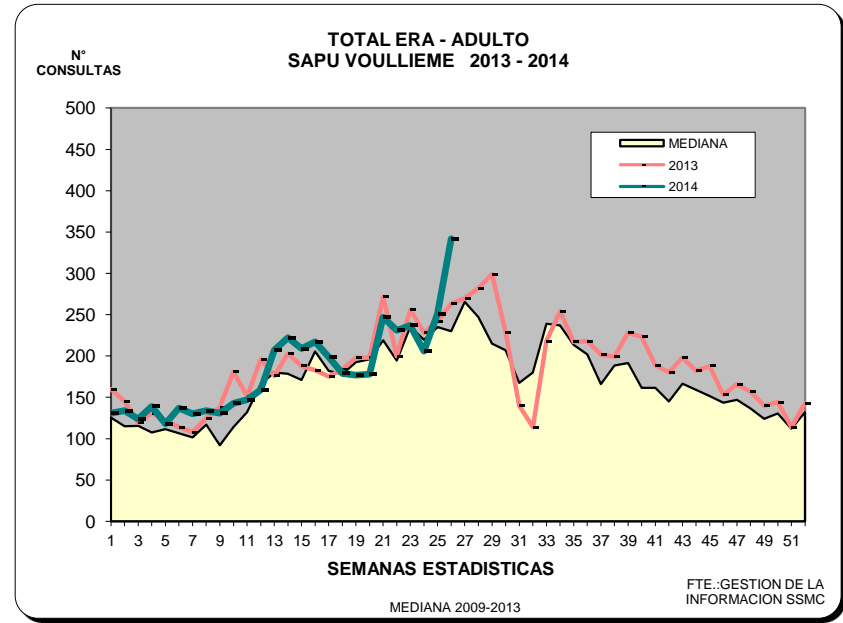
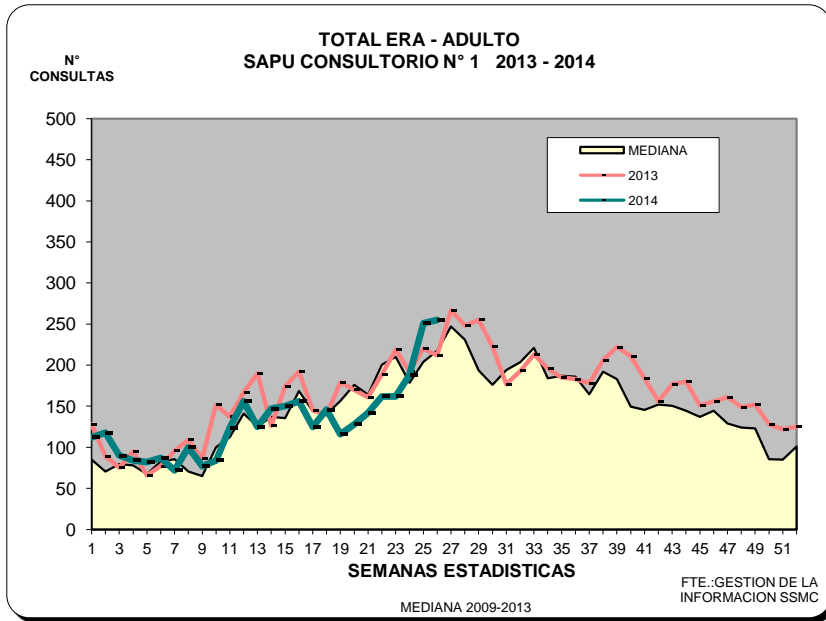

ERAS SAPU

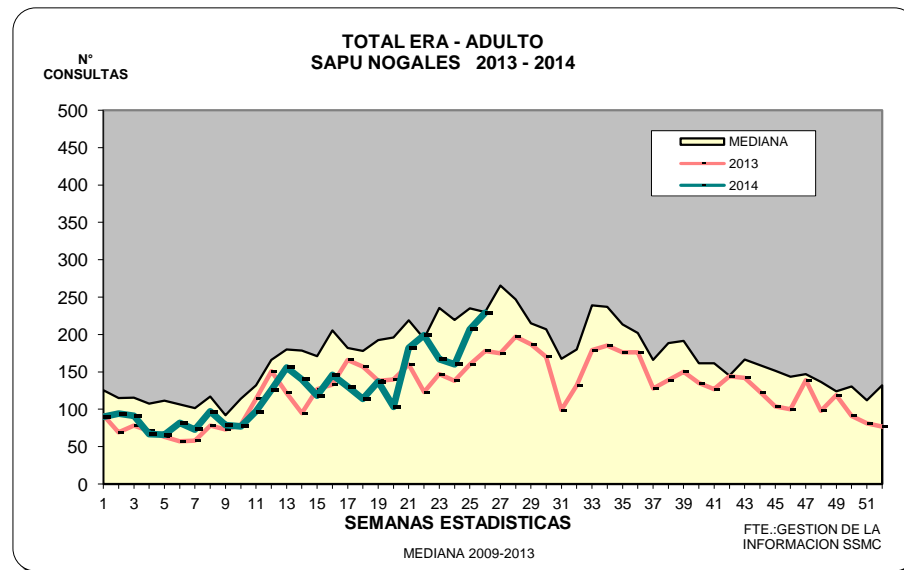
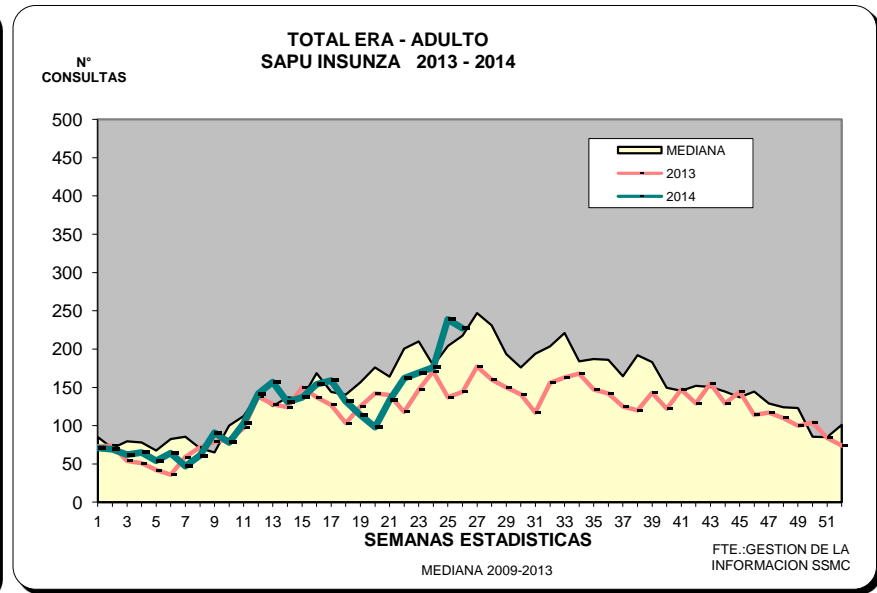
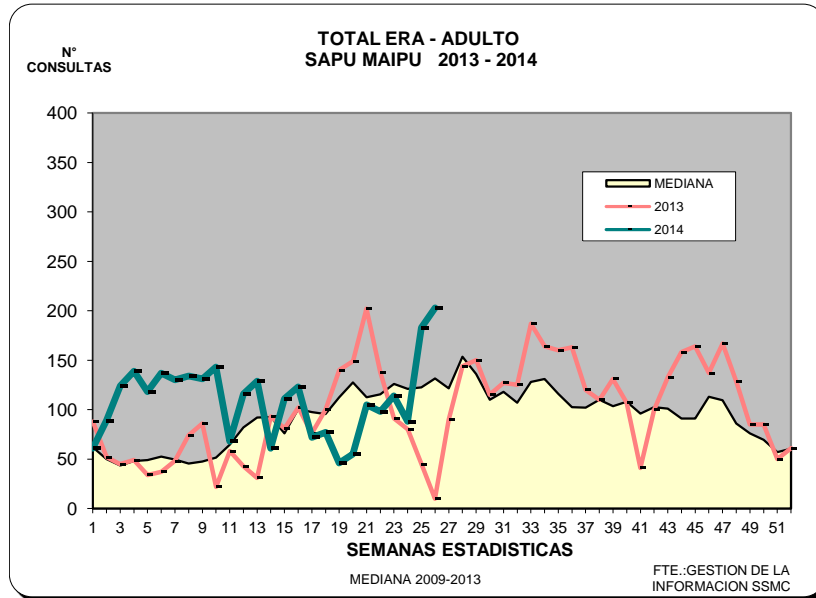

IRA - C.R.S.

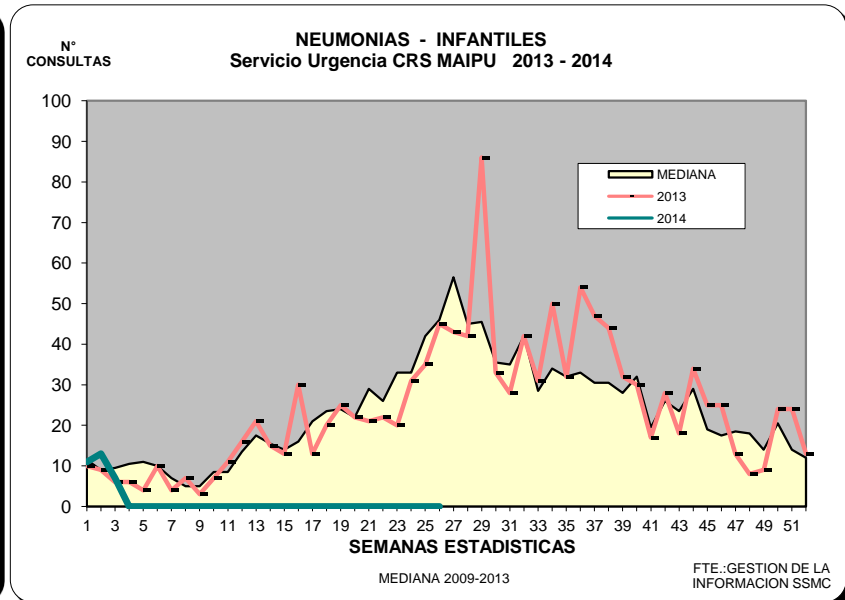
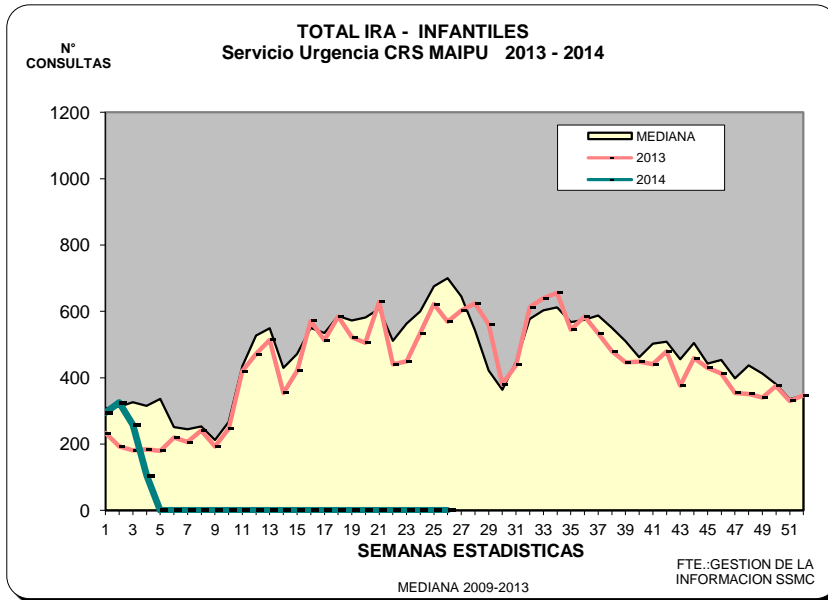

ERA - C.R.S.

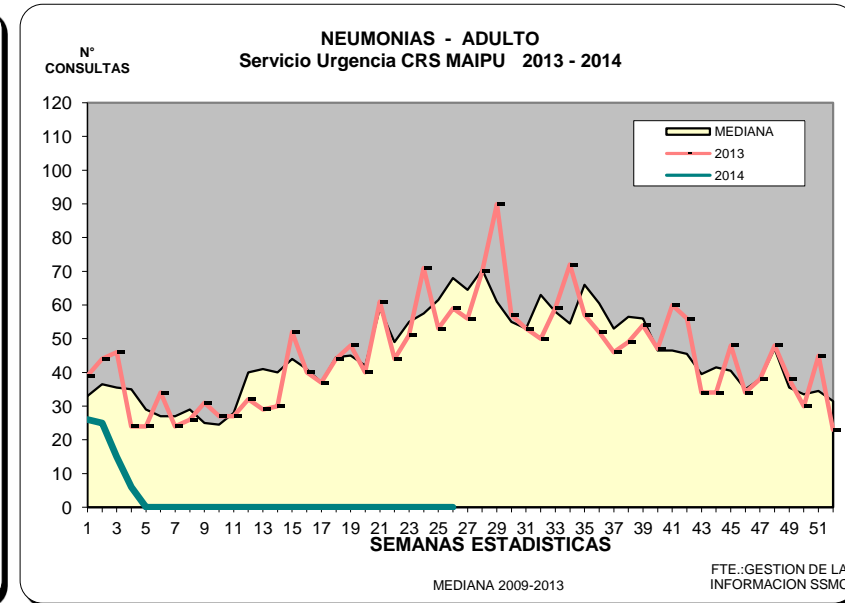
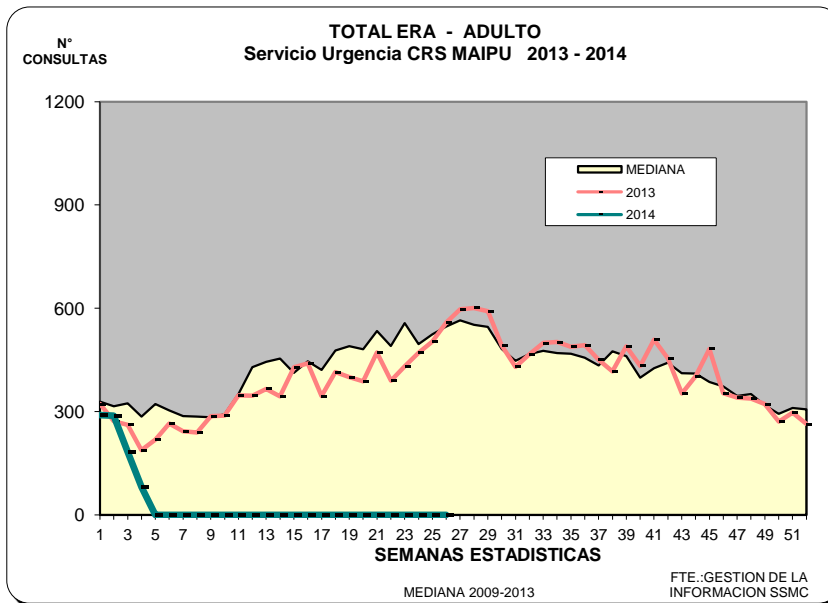

IRA - HEC

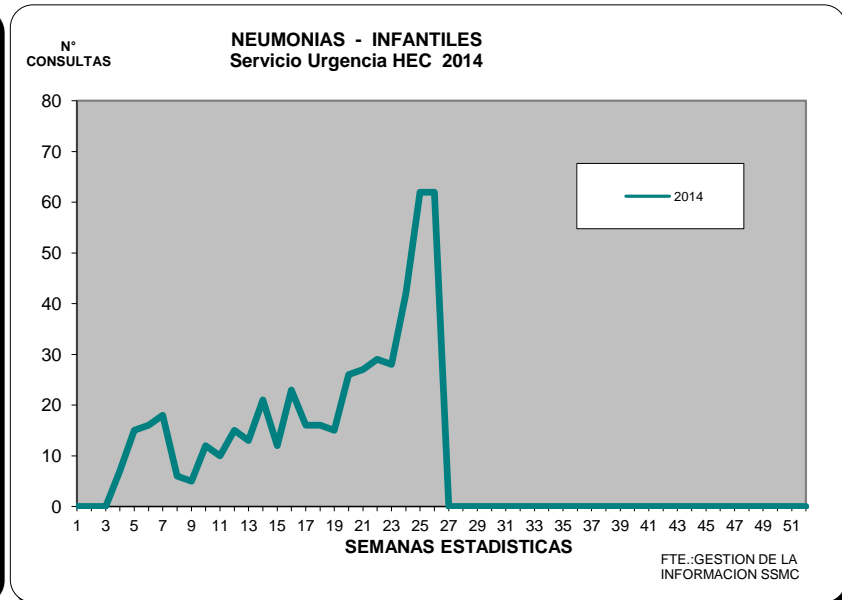
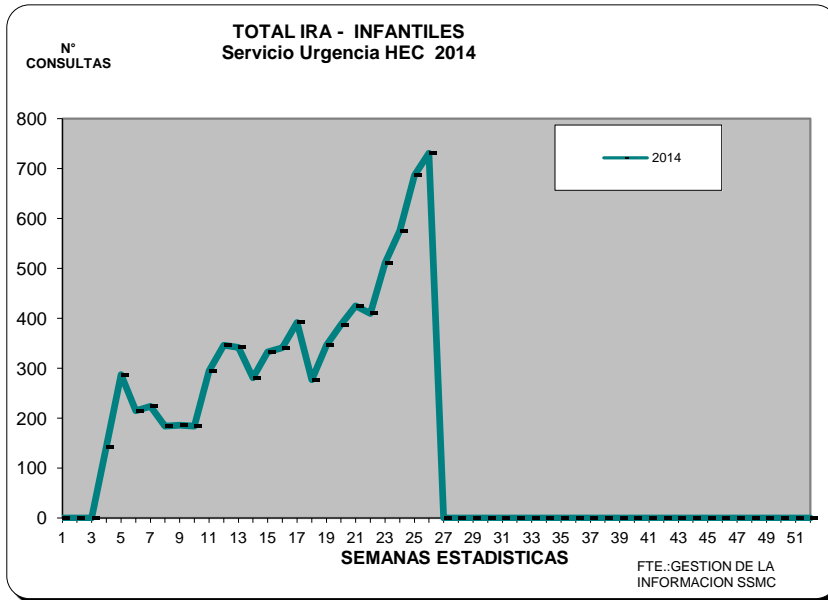

ERA - HEC

