

IRA - ERA

2014

SEMANA ESTADISTICA N° 39
SEMANA : Del 21 al 27 de Septiembre de 2014

SEMANA EPIDEMIOLOGICA N° 39
SEMANA DEL : Del 21 al 27 de Septiembre de 2014

CUADRO N° 1: CONSULTAS DE URGENCIA Y CAUSAS RESPIRATORIAS IRA Y ERA DEL SSMC

| | TOTAL ATENCIONES DE URGENCIA (Incluye CRS) | | | HCSBA NIÑOS | HUAP ADULTOS | SAPU'S * | | CRS MAIPU | | HEC | |
|--|---|-------|---------|----------------|-----------------|----------|---------|-----------|----------|-------|---------|
| | TOTAL | NIÑOS | ADULTOS | | | NIÑOS | ADULTOS | NIÑOS | ADULTOS | NIÑOS | ADULTOS |
| a) TOTAL ATENCIONES DE URGENCIA | 12.397 | 4.594 | 7.803 | 1.605 | 1.097 | 1.723 | 4.230 | 0 | 0 | 1.266 | 2.476 |
| b) TOTAL ATENCION DE URGENCIA POR CAUSAS RESPIRATORIAS | 4.077 | 2.149 | 1.928 | 607 | 101 | 1.085 | 1.526 | 0 | 0 | 457 | 301 |
| c) % RESPIRATORIAS SERVICIO DE URGENCIA | 32,9% | 46,8% | 24,7% | 37,8% | 9,2% | 63,0% | 36,1% | #¡DIV/0! | #¡DIV/0! | 36,1% | 12,2% |

c = b/a

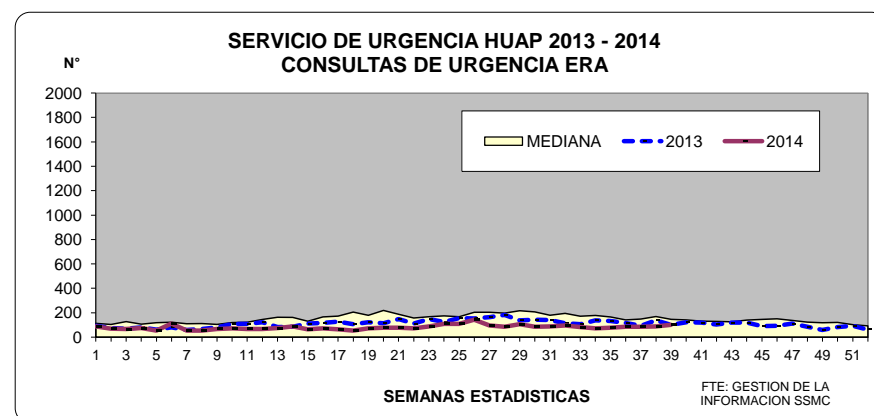
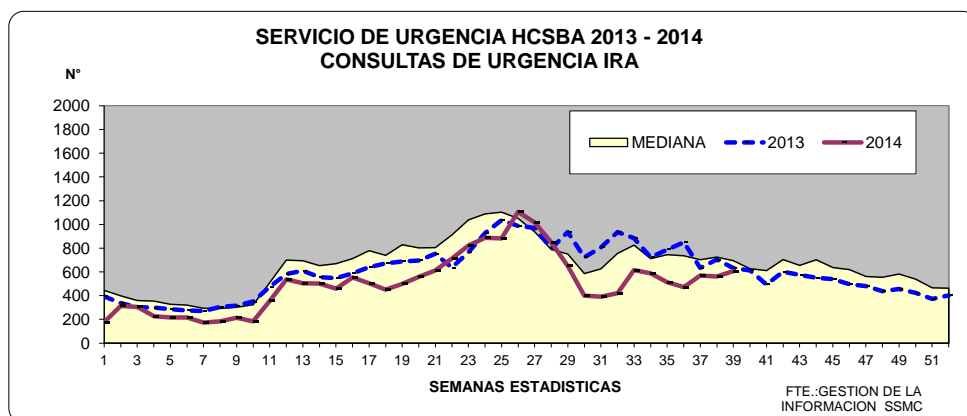

NOTA: SE CALCULO LA MEDIANA DE LOS ULTIMOS 5 AÑOS (2009-2013)

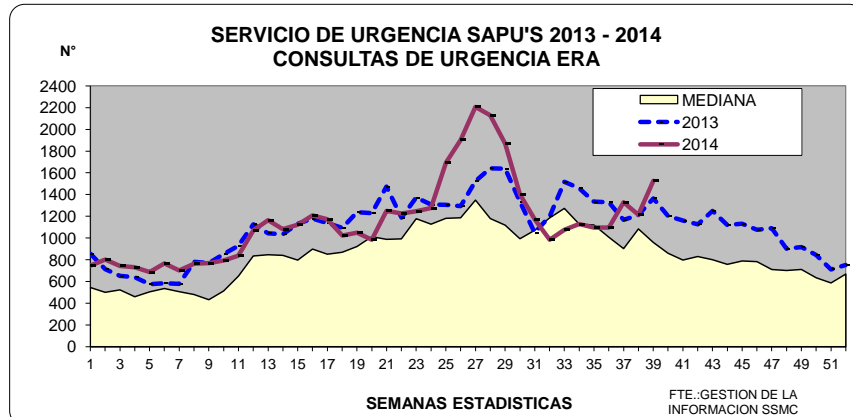
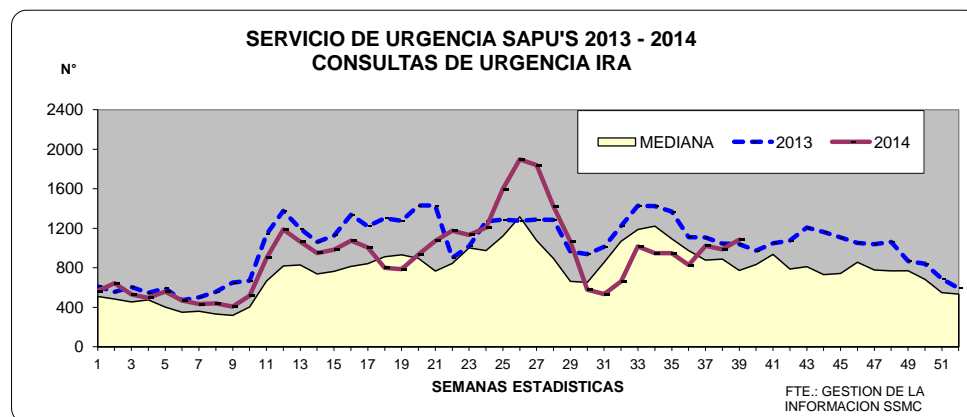

NOTA: SE CALCULO LA MEDIANA DE LOS ULTIMOS 5 AÑOS (2009-2013)

SEMANA EPIDEMIOLOGICA N° 39
SEMANA DEL : Del 21 al 27 de Septiembre de 2014

| | TOTAL URGENCIAS (Incluye CRS) | | |
|--|----------------------------------|-------|---------|
| | TOTAL | NIÑOS | ADULTOS |
| b) TOTAL ATENCION DE URGENCIA POR CAUSAS RESPIRATORIAS | 4.077 | 2.149 | 1.928 |
| d) NEUMONIAS | 201 | 86 | 115 |
| e) % NEUMONIAS / TOTAL ATENCION DE URGENCIA POR CAUSAS RESPIRATORIAS | 4,9% | 4,0% | 6,0% |
| f) % NEUMONIAS / TOTAL ATENCIONES DE URGENCIA | 1,6% | 1,9% | 1,5% |
| g) S.B.O. - CRISIS OBSTRUCTIVA | 1.022 | 598 | 424 |
| h) % S.B.O. / TOTAL ATENCION DE URGENCIA POR CAUSAS RESPIRATORIAS | 25,1% | 27,8% | 22,0% |

| HCSBA NIÑOS | HUAP ADULTOS | SAPU'S * | |
|----------------|-----------------|----------|---------|
| | | NIÑOS | ADULTOS |
| 607 | 101 | 1.085 | 1.526 |
| 32 | 14 | 9 | 53 |
| 5,3% | 13,9% | 0,8% | 3,5% |
| 2,0% | 1,3% | 0,5% | 1,3% |
| 220 | 14 | 277 | 334 |
| 36,2% | 13,9% | 25,5% | 21,9% |

| CRS MAIPU | |
|-----------|----------|
| NIÑOS | ADULTOS |
| 0 | 0 |
| 0 | 0 |
| #iDIV/0! | #iDIV/0! |
| #iDIV/0! | #iDIV/0! |
| 0 | 0 |
| #iDIV/0! | #iDIV/0! |

| HEC | |
|-------|---------|
| NIÑOS | ADULTOS |
| 457 | 301 |
| 45 | 48 |
| 9,8% | 15,9% |
| 3,6% | 1,9% |
| 101 | 76 |
| 22,1% | 25,2% |

e = d/b

f = d/a

h = g/b

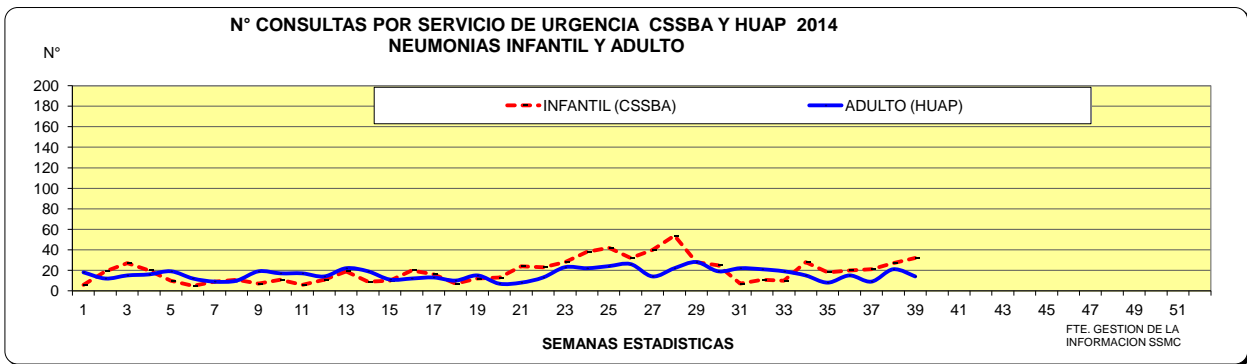

CUADRO N° 3

| NEUMONIAS EN MENORES DE UN AÑO | TOTAL URGENCIAS (Incluye CRS) | MENORES DE UN AÑO | | | |
|---|----------------------------------|-------------------|-------|----------|-----------|
| | | TOTAL | HCSBA | SAPU'S * | CRS MAIPU |
| i) TOTAL ATENCIONES DE URGENCIA EN MENORES DE 1 AÑO | 703 | 321 | 201 | 0 | 181 |
| j) NEUMONIAS EN MENORES DE UN AÑO | 23 | 12 | 4 | 0 | 7 |
| k) % NEUMONIAS / TOTAL ATENCIONES DE URGENCIA (EN < DE 1 AÑO) | 3,3% | 3,7% | 2,0% | #iDIV/0! | 3,9% |
| l) % NEUMONIAS EN MENOR DE UN AÑO / TOTAL DE NEUMONIAS INF. | 26,7% | 37,5% | 44,4% | #iDIV/0! | #iDIV/0! |

NEUMONIAS DE 1 a 4 AÑOS

| | TOTAL URGENCIAS (Incluye CRS) | HCSBA | SAPU'S * | CRS MAIPU | HEC |
|---|----------------------------------|-------|----------|-----------|-------|
| i) TOTAL ATENCIONES DE URGENCIA DE 1 a 4 AÑOS | 1.680 | 584 | 666 | 0 | 430 |
| j) NEUMONIAS DE 1 a 4 AÑOS | 41 | 15 | 4 | 0 | 22 |
| k) % NEUMONIAS (1 a 4 a) / TOTAL ATENCIONES DE URGENCIA (1 a 4 a) | 2,4% | 2,6% | 0,6% | #iDIV/0! | 5,1% |
| l) % NEUMONIAS DE 1 a 4 AÑOS / TOTAL DE NEUMONIAS INF. | 47,7% | 46,9% | 44,4% | #iDIV/0! | 48,9% |

k = j/i
l = j/d

CUADRO N° 4 NEUMONIAS EN MAYORES DE 65 AÑOS

| NEUMONIAS EN MAYORES DE 65 AÑOS | TOTAL URGENCIAS (Incluye CRS) | MAYORES DE 65 AÑOS | | | |
|---|----------------------------------|--------------------|-------|----------|-----------|
| | | TOTAL | HUAP | SAPU'S * | CRS MAIPU |
| m) TOTAL ATENCIONES DE URGENCIA EN MAYORES DE 65 AÑOS | 1.240 | 251 | 547 | 0 | 442 |
| n) NEUMONIAS EN MAYORES DE 65 AÑOS | 63 | 6 | 30 | 0 | 27 |
| o) % NEUMONIAS / TOTAL ATENC. DE URGENCIA (EN > DE 65 A) | 5,1% | 2,4% | 5,5% | #iDIV/0! | 6,1% |
| p) % NEUMONIAS EN MAYORES DE 65 AÑOS / TOTAL DE NEUMONIAS | 54,8% | 42,9% | 56,6% | #iDIV/0! | 56,3% |

o = n/m
p = n/d

* INCLUYE SAPU VOULLIEME, SAPU CHUCHUNCO, SAPU JURICIC, SAPU CONSULTORIO N° 1, SAPU MAIPU, SAPU NOGALES Y SAPU INSUNZA

**Nº DE CONSULTAS INFANTILES POR NEUMONIAS 2014
HOSPITAL CLINICO SAN BORJA ARRIARAN**

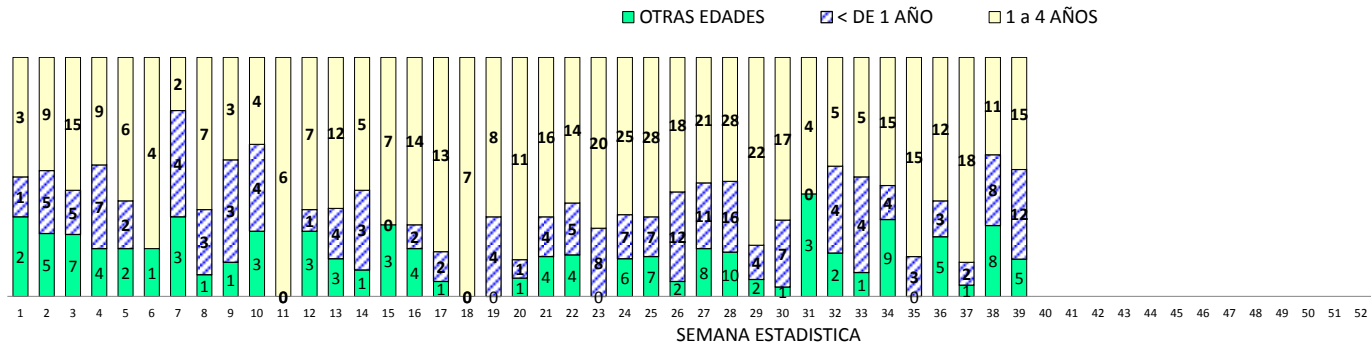

**Nº DE CONSULTAS DEL ADULTO POR NEUMONIAS 2014
HOSPITAL URGENCIA ASISTENCIA PUBLICA**

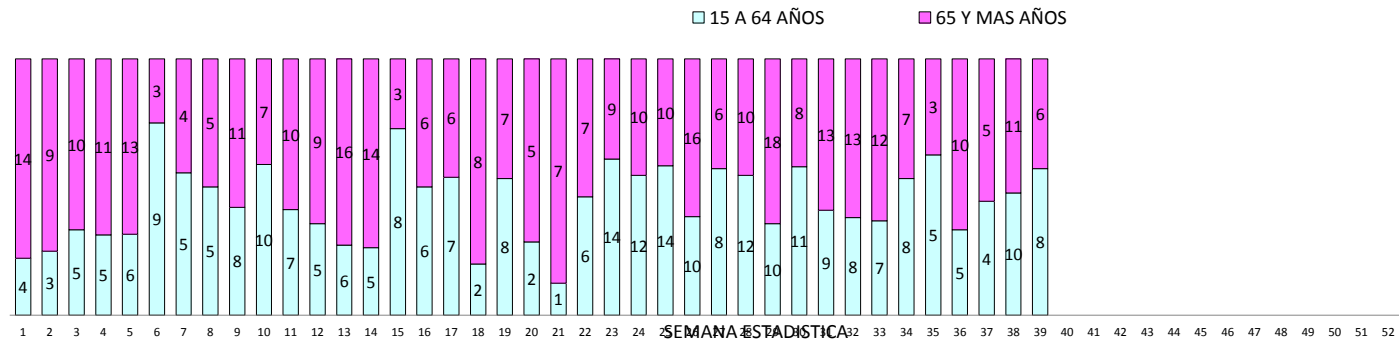

SEMANA EPIDEMIOLOGICA N° 39
SEMANA DEL : Del 21 al 27 de Septiembre de 2014

| | TOTAL URGENCIAS | | | HCSBA | | HEC | | HUAP | CRS |
|---|-----------------|-------|---------|-------|---------|-------|---------|---------|----------|
| | TOTAL | NIÑOS | ADULTOS | NIÑOS | ADULTOS | NIÑOS | ADULTOS | ADULTOS | ADULTOS |
| b) TOTAL ATENCIONES POR CAUSAS RESPIRATORIAS | 1.466 | 1.064 | 402 | 607 | | 457 | 301 | 101 | 0 |
| q) HOSPITALIZACIONES POR CAUSAS RESPIRATORIAS | 76 | 49 | 27 | 22 | | 27 | 7 | 20 | 0 |
| r) % HOSPIT. CAUSAS RESPIRATORIAS / AT. RESPIRATORIAS | 5,2% | 4,6% | 6,7% | 3,6% | | 5,9% | 2,3% | 19,8% | #¡DIV/0! |
| s) TOTAL HOSPITALIZACIONES | 265 | 94 | 171 | 55 | | 39 | 50 | 121 | 0 |
| t) % HOSPIT. CAUSAS RESPIRATORIAS / TOTAL HOSPITALIZ. | 28,7% | 52,1% | 15,8% | 40,0% | | 69,2% | 14,0% | 16,5% | #¡DIV/0! |

r = q/ b

t = q/s

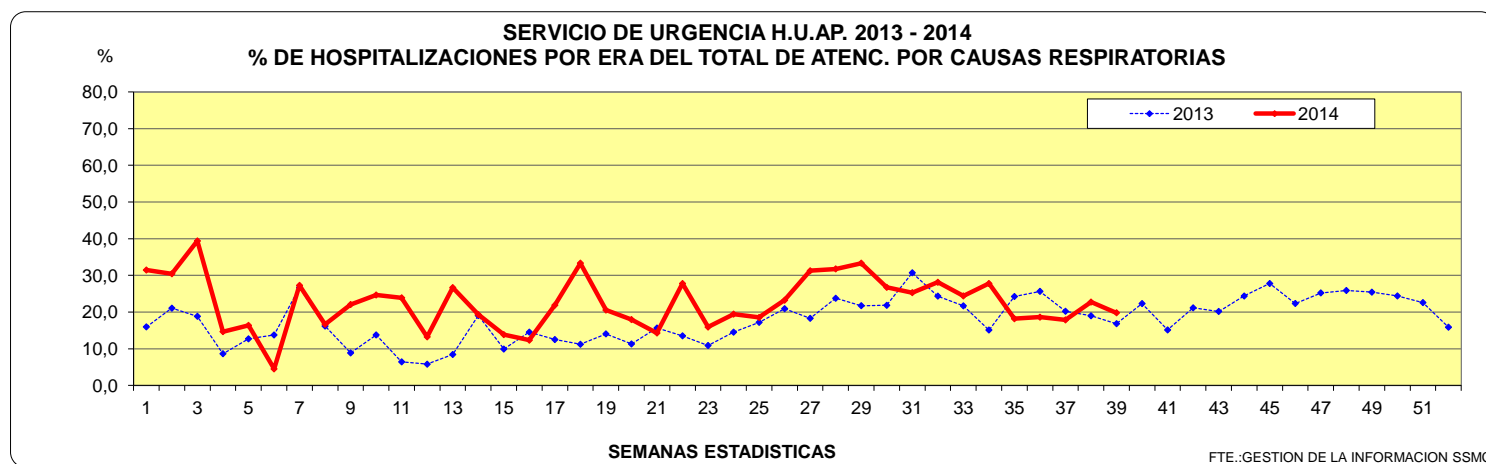
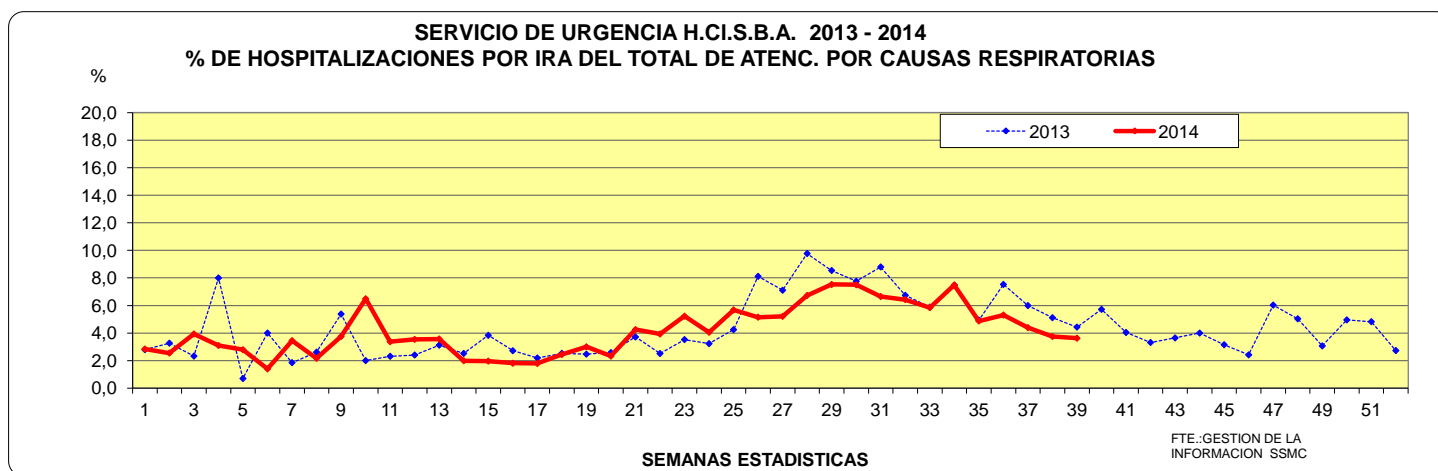

CUADRO 7: CONSULTAS DE MORBILIDAD Y POR CAUSAS RESPIRATORIAS EN ATENCION PRIMARIA

SEMANA EPIDEMIOLOGICA Nº

39

SEMANA DEL :

Del 21 al 27 de Septiembre de 2014

| | TOTAL CENTROS DE SALUD | | | c = b/a | CES NO MUNICIPALES | | | c = b/a | CES MUNICIPALES | | | c = b/a |
|---|------------------------|-------|---------|---------|--------------------|-------|---------|---------|-----------------|-------|---------|---------|
| | TOTAL | NIÑOS | ADULTOS | | TOTAL | NIÑOS | ADULTOS | | TOTAL | NIÑOS | ADULTOS | |
| a) TOTAL CONSULTAS DE MORBILIDAD | 6.615 | 1.816 | 4.799 | | 4.926 | 1.334 | 3.592 | | 1.689 | 482 | 1.207 | |
| b) TOTAL CONSULTAS POR CAUSAS RESPIRATORIAS | 1.956 | 1.097 | 859 | | 1.405 | 778 | 627 | | 551 | 319 | 232 | |
| NEUMONIA | 124 | 46 | 78 | | 107 | 40 | 67 | | 17 | 6 | 11 | |
| SINDROME BRONQUIAL OBSTRUCTIVO | 406 | 312 | 94 | | 278 | 215 | 63 | | 128 | 97 | 31 | |
| INFLUENZA | 4 | 0 | 4 | | 4 | 0 | 4 | | 0 | 0 | 0 | |
| EPOC | 41 | 0 | 41 | | 34 | 0 | 34 | | 7 | 0 | 7 | |
| RESTO DE CAUSAS RESPIRATORIAS | 1.381 | 739 | 642 | | 982 | 523 | 459 | | 399 | 216 | 183 | |
| c) % RESPIRATORIAS AT.PRIMARIA | 29,6% | 60,4% | 17,9% | | 28,5% | 58,3% | 17,5% | | 32,6% | 66,2% | 19,2% | |
| d) TOTAL RECHAZOS (Incluye Respiratorias) | 658 | 177 | 481 | | 553 | 144 | 409 | | 105 | 33 | 72 | |
| e) TOTAL CONSULTAS DE MORBILIDAD+ RECHAZOS | 7.273 | 1.993 | 5.280 | | 5.479 | 1.478 | 4.001 | | 1.794 | 515 | 1.279 | |
| f) % RECHAZOS EN AT. PRIMARIA | 9,0% | 8,9% | 9,1% | f = d/e | 10,1% | 9,7% | 10,2% | f = d/e | 5,9% | 6,4% | 5,6% | f = d/e |

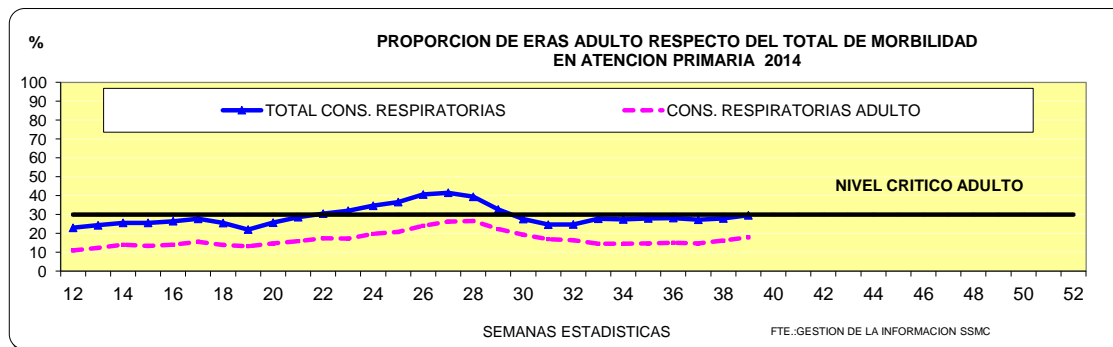
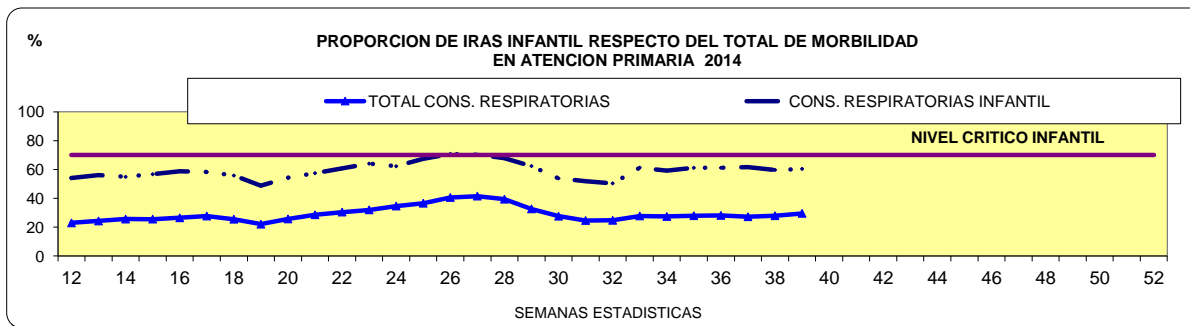

ACUMULADO IRA - ERA
2014

SEMANA EPIDEMIOLOGICA Nº
SEMANA DEL :

39

CUADRO Nº 8: CONSULTAS DE URGENCIA Y CAUSAS RESPIRATORIAS IRA Y ERA DEL SSMC

| | TOTAL ATENCIONES DE URGENCIA (Incluye CRS) | | | HCSBA NIÑOS | HUAP ADULTOS | SAPU'S * | | CRS MAIPU | | HEC | |
|--|---|---------|---------|----------------|-----------------|----------|---------|-----------|---------|--------|---------|
| | TOTAL | NIÑOS | ADULTOS | | | NIÑOS | ADULTOS | NIÑOS | ADULTOS | NIÑOS | ADULTOS |
| a) TOTAL ATENCIONES DE URGENCIA | 433.137 | 158.578 | 274.559 | 53.838 | 45.792 | 59.314 | 140.198 | 3.805 | 9.605 | 41.621 | 78.964 |
| b) TOTAL ATENCION DE URGENCIA POR CAUSAS RESPIRATORIAS | 128.689 | 69.988 | 58.701 | 19.807 | 3.160 | 35.740 | 45.044 | 982 | 841 | 13.459 | 9.656 |
| c) % RESPIRATORIAS SERVICIO DE URGENCIA | 29,7% | 44,1% | 21,4% | 36,8% | 6,9% | 60,3% | 32,1% | 25,8% | 8,8% | 32,3% | 12,2% |

c = b/a

CUADRO Nº 9 HOSPITALIZACIONES POR IRA Y ERA (URGENCIAS)

| | TOTAL URGENCIAS | | | H.C.L.S.B.A. | | H.U.A.P. | CRS | HEC | |
|---|-----------------|--------|---------|--------------|---------|----------|---------|--------|---------|
| | TOTAL | NIÑOS | ADULTOS | NIÑOS | ADULTOS | ADULTOS | ADULTOS | NIÑOS | ADULTOS |
| b) TOTAL ATENCIONES POR CAUSAS RESPIRATORIAS | 47.064 | 33.266 | 13.798 | 19.807 | | 3.160 | 982 | 13.459 | 9.656 |
| q) HOSPITALIZACIONES POR CAUSAS RESPIRATORIAS | 2.347 | 1.373 | 974 | 877 | | 706 | 1 | 496 | 267 |
| r) % HOSPIT. CAUSAS RESPIRATORIAS / AT. RESPIRATORIAS | 5,0% | 4,1% | 7,1% | 4,4% | | 22,3% | 0,1% | 3,7% | 2,8% |
| s) TOTAL HOSPITALIZACIONES | 11.813 | 3.046 | 8.767 | 2.039 | | 7.441 | 14 | 1.007 | 1.312 |
| t) % HOSPIT. CAUSAS RESPIRATORIAS / TOTAL HOSPITALIZ. | 19,9% | 45,1% | 11,1% | 43,0% | | 9,5% | 7,1% | 49,3% | 20,4% |

CUADRO Nº 10: CONSULTAS DE MORBILIDAD Y POR CAUSAS RESPIRATORIAS EN ATENCION PRIMARIA

NO MUNICIPALES

| | TOTAL | NIÑOS | ADULTOS |
|---|---------|--------|---------|
| a) TOTAL CONSULTAS DE MORBILIDAD | 141.332 | 41.035 | 100.297 |
| b) TOTAL CONSULTAS POR CAUSAS RESPIRATORIAS | 40.318 | 23.874 | 16.444 |
| NEUMONIA | 2.397 | 943 | 1.454 |
| SINDROME BRONQUIAL OBSTRUCTIVO | 9.580 | 7.615 | 1.965 |
| INFLUENZA | 122 | 22 | 100 |
| EPOC | 792 | 9 | 783 |
| RESTO DE CAUSAS RESPIRATORIAS | 27.427 | 15.285 | 12.142 |
| c) % RESPIRATORIAS AT.PRIMARIA | 28,5% | 58,2% | 16,4% |

c = b/a

MUNICIPALES

| | TOTAL | NIÑOS | ADULTOS |
|--|---------|--------|---------|
| | 101.186 | 29.077 | 72.109 |
| | 31.068 | 18.238 | 12.830 |
| | 1.185 | 412 | 773 |
| | 5.908 | 4.410 | 1.498 |
| | 122 | 31 | 91 |
| | 427 | 9 | 418 |
| | 23.426 | 13.376 | 10.050 |
| | 30,7% | 62,7% | 17,8% |

| | TOTAL | NIÑOS | ADULTOS |
|--|---------|--------|---------|
| d) TOTAL RECHAZOS (Incluye Respiratorias) | 8.665 | 2.327 | 6.338 |
| e) TOTAL CONSULTAS DE MORBILIDAD+ RECHAZOS | 149.997 | 43.362 | 106.635 |
| f) % RECHAZOS EN AT. PRIMARIA | 5,8% | 5,4% | 5,9% |

f = d/e

| | TOTAL | NIÑOS | ADULTOS |
|--|---------|--------|---------|
| | 6.068 | 1.863 | 4.205 |
| | 107.254 | 30.940 | 76.314 |
| | 5,7% | 6,0% | 5,5% |

* INCLUYE SAPU VOULLIEME, SAPU CHUCHUNCO, SAPU JURICIC, SAPU CONSULTORIO Nº 1, SAPU MAIPU, SAPU NOGALES Y SAPU INSUNZA

ACUMULADO IRA - ERA (CAMPAÑA DE INVIERNO)
2014

SEMANA EPIDEMIOLOGICA N°

39

CUADRO N° 8: CONSULTAS DE URGENCIA Y CAUSAS RESPIRATORIAS IRA Y ERA DEL SSMC

| | TOTAL ATENCIONES DE URGENCIA (Incluye CRS) | | | HCSBA NIÑOS | HUAP ADULTOS | SAPU'S * | | CRS MAIPU | | HEC | |
|--|---|---------|---------|----------------|-----------------|----------|---------|-----------|----------|--------|---------|
| | TOTAL | NIÑOS | ADULTOS | | | NIÑOS | ADULTOS | NIÑOS | ADULTOS | NIÑOS | ADULTOS |
| a) TOTAL ATENCIONES DE URGENCIA | 318.750 | 124.094 | 194.656 | 43.617 | 29.727 | 46.077 | 101.274 | 0 | 0 | 34.400 | 63.655 |
| b) TOTAL ATENCION DE URGENCIA POR CAUSAS RESPIRATORIAS | 106.335 | 58.770 | 47.565 | 17.243 | 2.378 | 29.786 | 36.701 | 0 | 0 | 11.741 | 8.486 |
| c) % RESPIRATORIAS SERVICIO DE URGENCIA | 33,4% | 47,4% | 24,4% | 39,5% | 8,0% | 64,6% | 36,2% | #iDIV/0! | #iDIV/0! | 34,1% | 13,3% |

c = b/a

CUADRO N° 9 HOSPITALIZACIONES POR IRA Y ERA (URGENCIAS)

| | TOTAL URGENCIAS | | | H.C.L.S.B.A. | | H.U.A.P. | CRS | HEC | |
|---|-----------------|--------|---------|--------------|---------|----------|----------|--------|---------|
| | TOTAL | NIÑOS | ADULTOS | NIÑOS | ADULTOS | ADULTOS | ADULTOS | NIÑOS | ADULTOS |
| b) TOTAL ATENCIONES POR CAUSAS RESPIRATORIAS | 39.848 | 28.984 | 10.864 | 17.243 | | 2.378 | | 11.741 | 8.486 |
| q) HOSPITALIZACIONES POR CAUSAS RESPIRATORIAS | 2.005 | 1.269 | 736 | 794 | | 533 | 0 | 475 | 203 |
| r) % HOSPIT. CAUSAS RESPIRATORIAS / AT. RESPIRATORIAS | 5,0% | 4,4% | 6,8% | 4,6% | | 22,4% | #iDIV/0! | 4,0% | 2,4% |
| s) TOTAL HOSPITALIZACIONES | 8.675 | 2.497 | 6.178 | 1.578 | | 5.177 | 0 | 919 | 1.001 |
| t) % HOSPIT. CAUSAS RESPIRATORIAS / TOTAL HOSPITALIZ. | 23,1% | 50,8% | 11,9% | 50,3% | | 10,3% | #iDIV/0! | 51,7% | 20,3% |

r = q/ b

t = q/s

CUADRO N° 10: CONSULTAS DE MORBILIDAD Y POR CAUSAS RESPIRATORIAS EN ATENCION PRIMARIA

NO MUNICIPALES

| | TOTAL | NIÑOS | ADULTOS |
|---|---------|--------|---------|
| a) TOTAL CONSULTAS DE MORBILIDAD | 141.332 | 41.035 | 100.297 |
| b) TOTAL CONSULTAS POR CAUSAS RESPIRATORIAS | 40.318 | 23.874 | 16.444 |
| NEUMONIA | 2.397 | 943 | 1.454 |
| SINDROME BRONQUIAL OBSTRUCTIVO | 9.580 | 7.615 | 1.965 |
| INFLUENZA | 122 | 22 | 100 |
| EPOC | 792 | 9 | 783 |
| RESTO DE CAUSAS RESPIRATORIAS | 27.427 | 15.285 | 12.142 |
| c) % RESPIRATORIAS AT.PRIMARIA | 28,5% | 58,2% | 16,4% |

c = b/a

MUNICIPALES

| | TOTAL | NIÑOS | ADULTOS |
|--|---------|--------|---------|
| | 101.186 | 29.077 | 72.109 |
| | 31.068 | 18.238 | 12.830 |
| | 1.185 | 412 | 773 |
| | 5.908 | 4.410 | 1.498 |
| | 122 | 31 | 91 |
| | 427 | 9 | 418 |
| | 23.426 | 13.376 | 10.050 |
| | 30,7% | 62,7% | 17,8% |

c = b/a

| | TOTAL | NIÑOS | ADULTOS |
|--|---------|--------|---------|
| d) TOTAL RECHAZOS (Incluye Respiratorias) | | | |
| e) TOTAL CONSULTAS DE MORBILIDAD+ RECHAZOS | 8.665 | 2.327 | 6.338 |
| f) % RECHAZOS EN AT. PRIMARIA | 149.997 | 43.362 | 106.635 |
| | 5,8% | 5,4% | 5,9% |

f = d/e

| | TOTAL | NIÑOS | ADULTOS |
|--|---------|--------|---------|
| | 6.068 | 1.863 | 4.205 |
| | 107.254 | 30.940 | 76.314 |
| | 5,7% | 6,0% | 5,5% |

f = d/e

* INCLUYE SAPU VOULLIEME, SAPU CHUCHUNCO, SAPU JURICIC, SAPU CONSULTORIO N° 1, SAPU MAIPU, SAPU NOGALES Y SAPU INSUNZA

IRAS Y NEUMONIAS INFANTILES

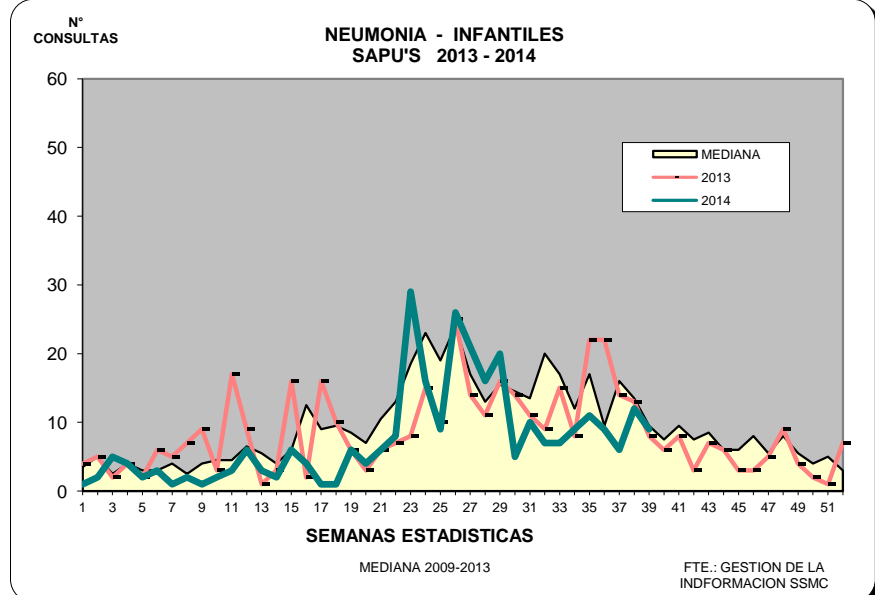
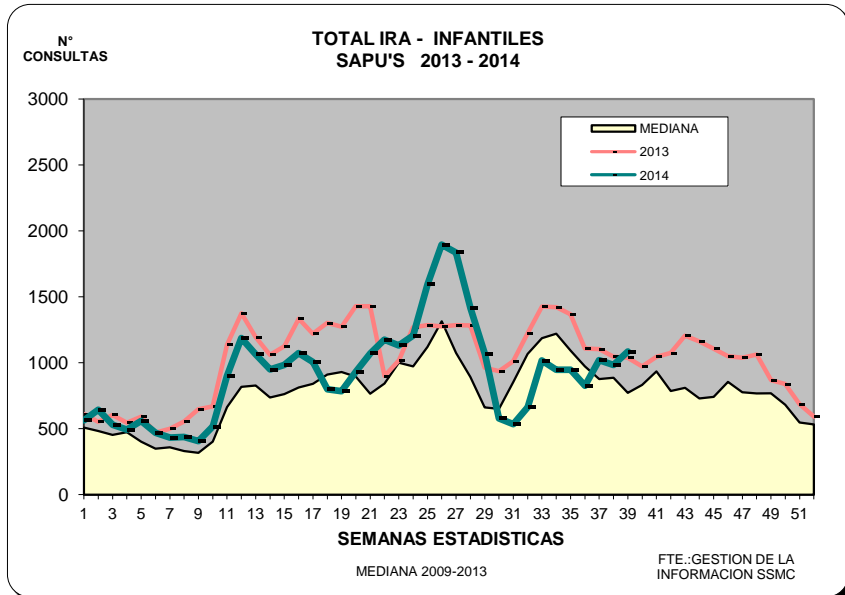
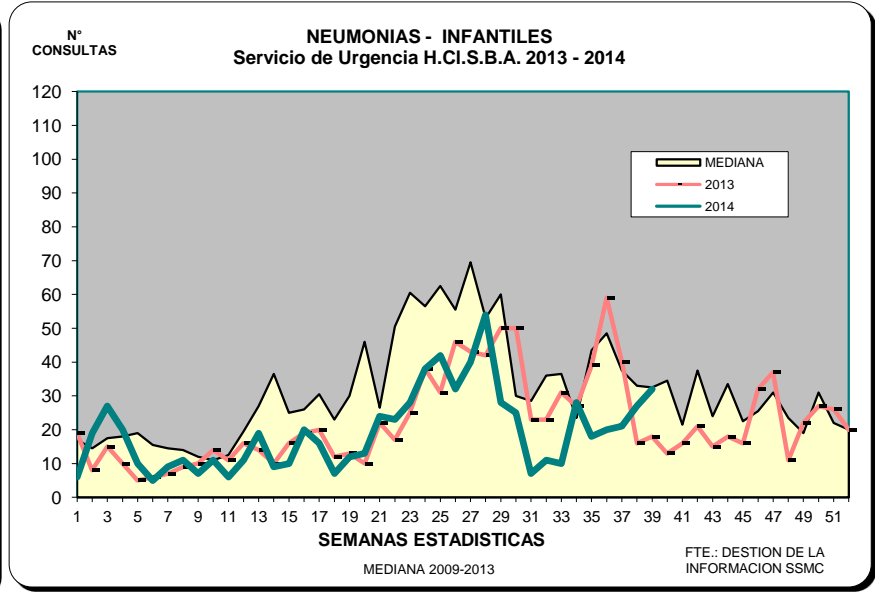
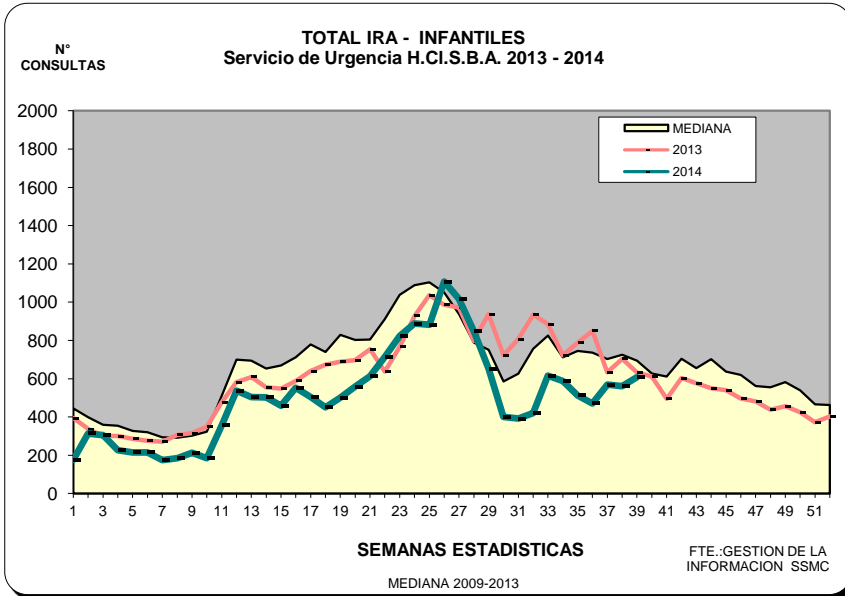

NOTA: 2001: 2 SAPU's - 2002: 4 SAPU's - 2004: 5 SAPU's - 2012: 7 SAPU's

ERAS Y NEUMONIAS ADULTOS

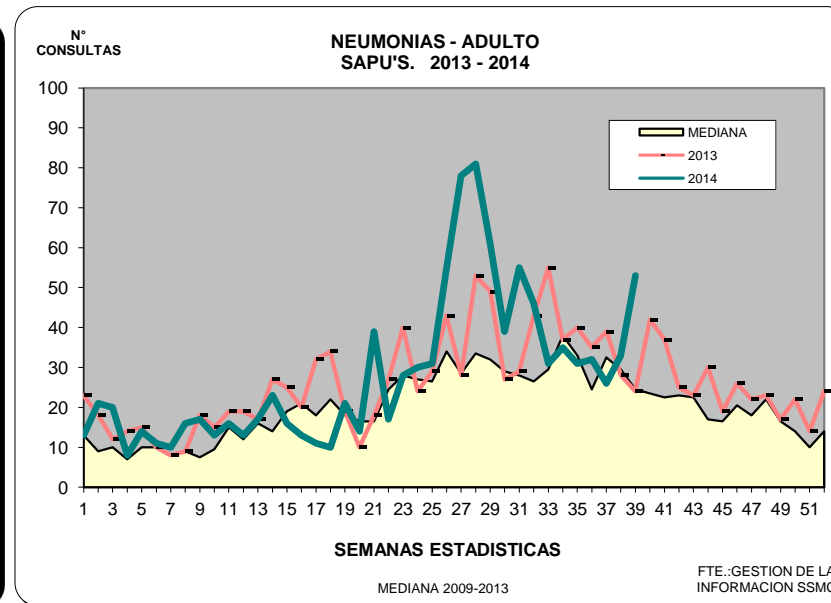
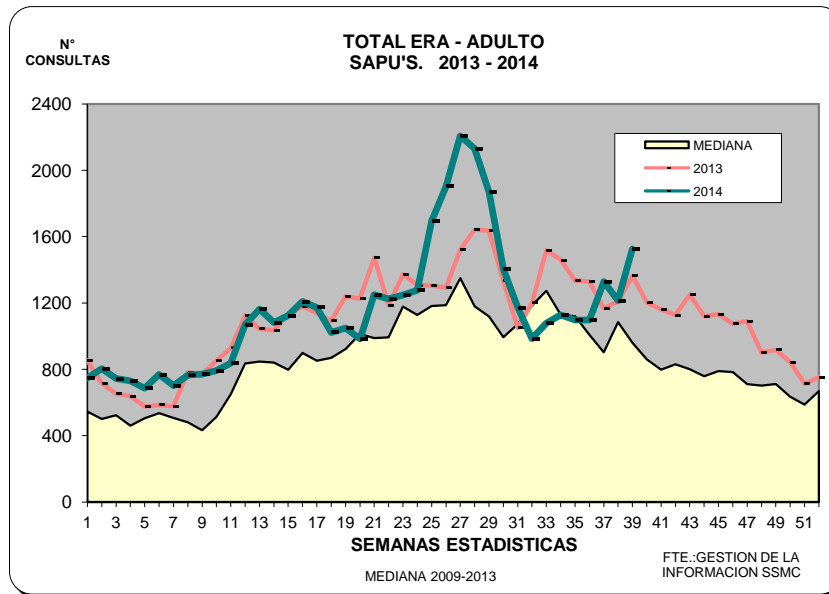
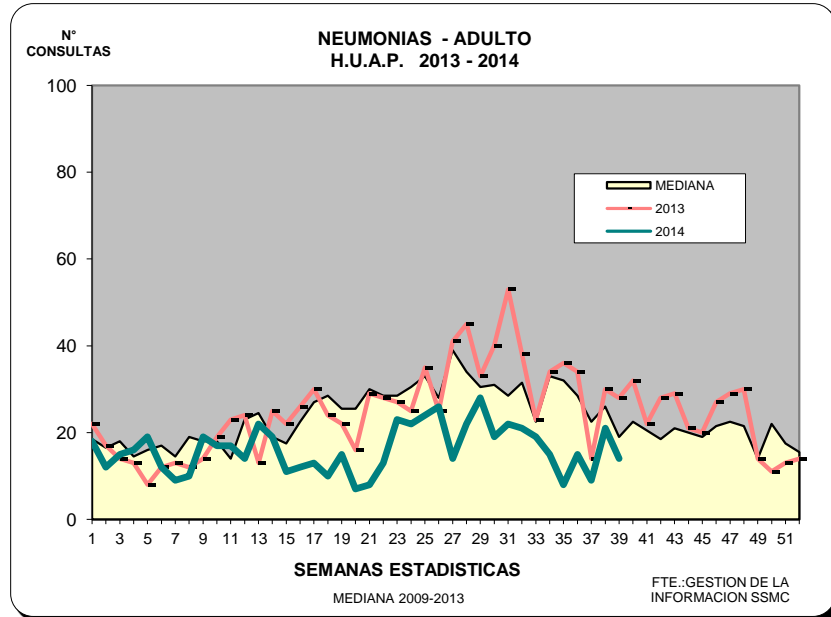
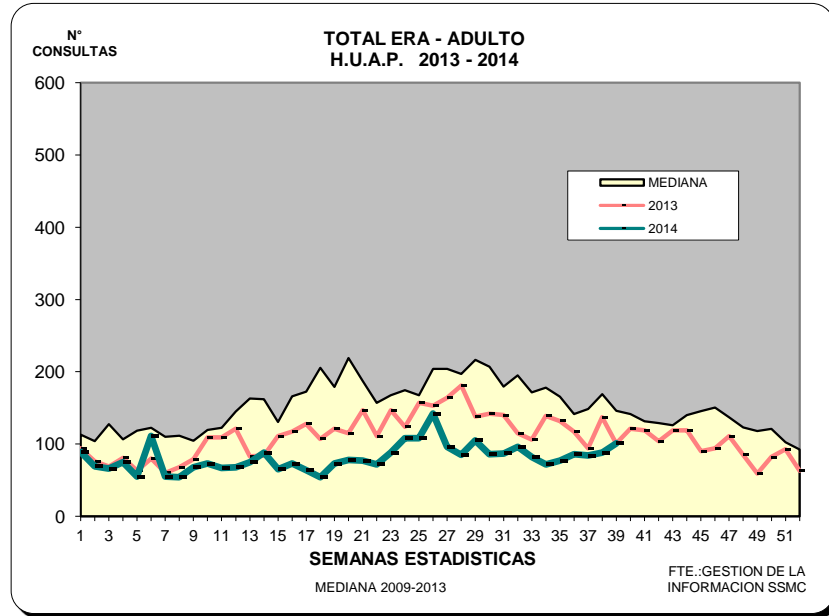

IRAS SAPU

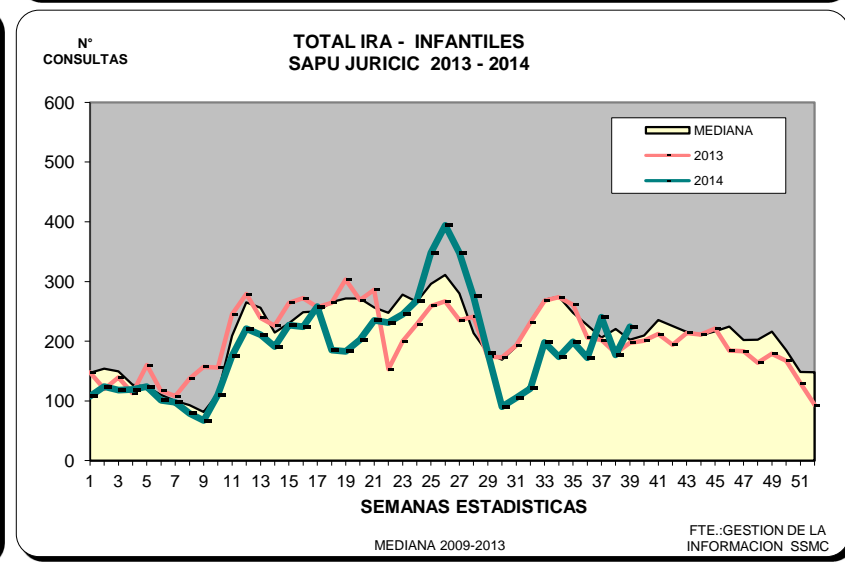
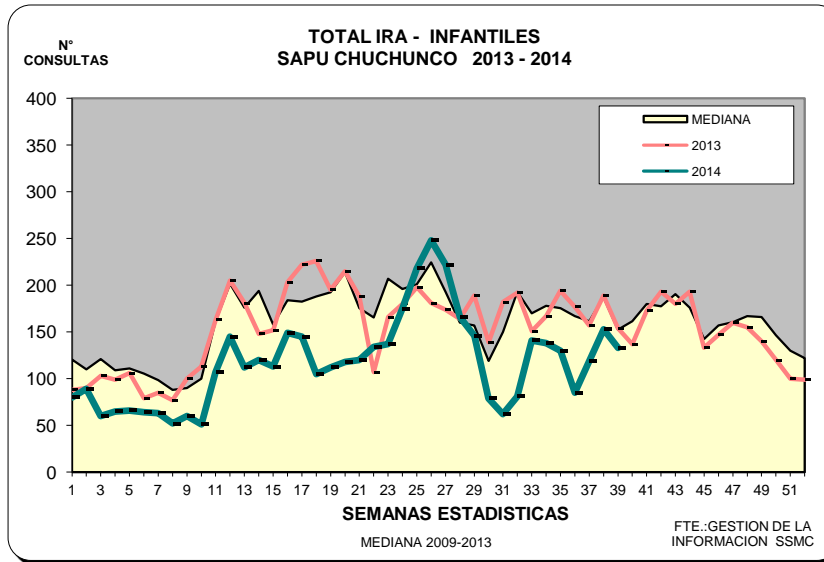
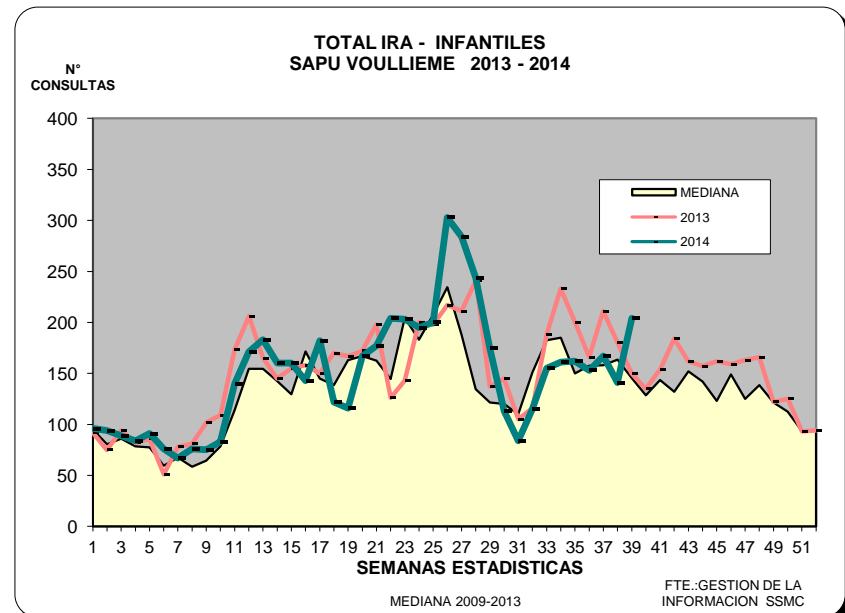
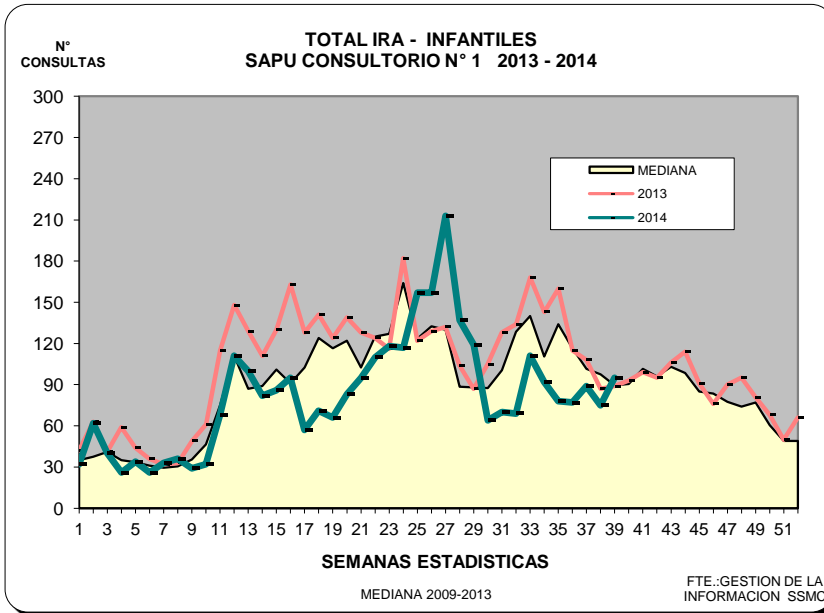

IRAS SAPU

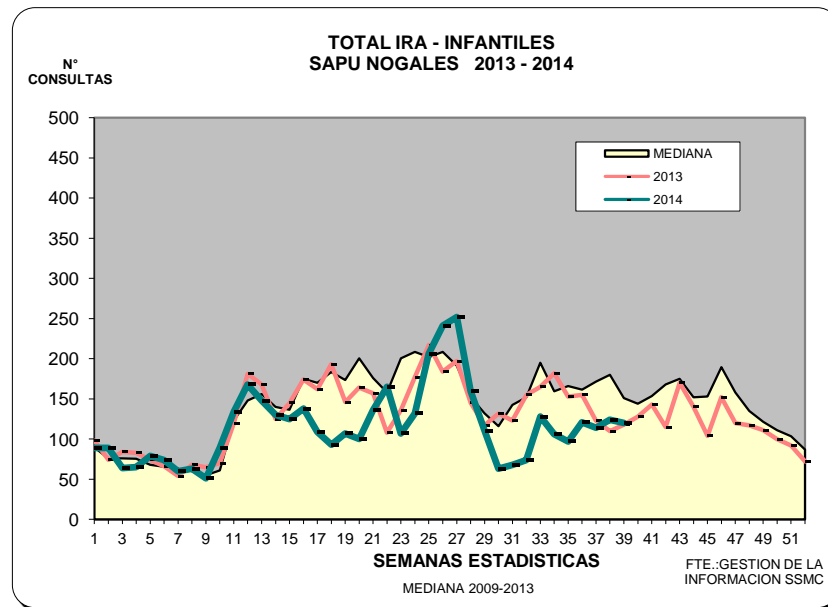
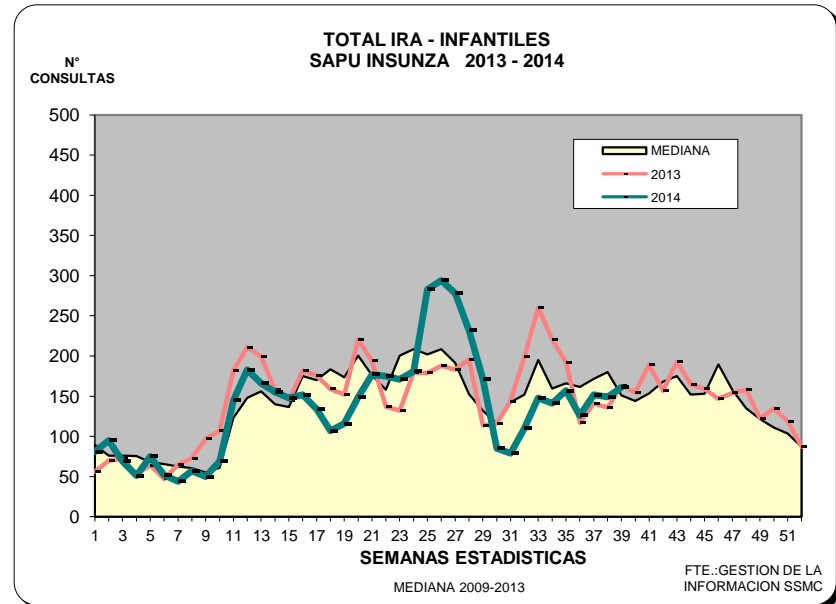
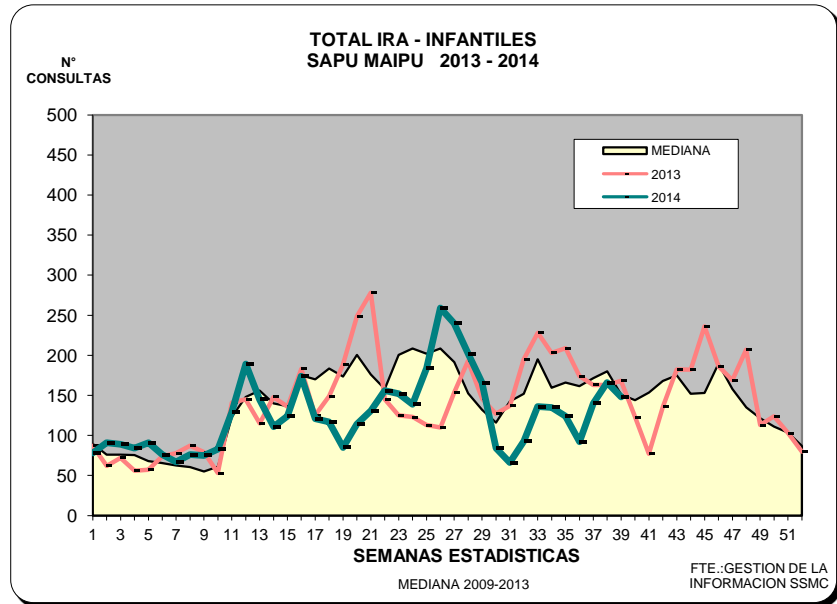

ERAS SAPU

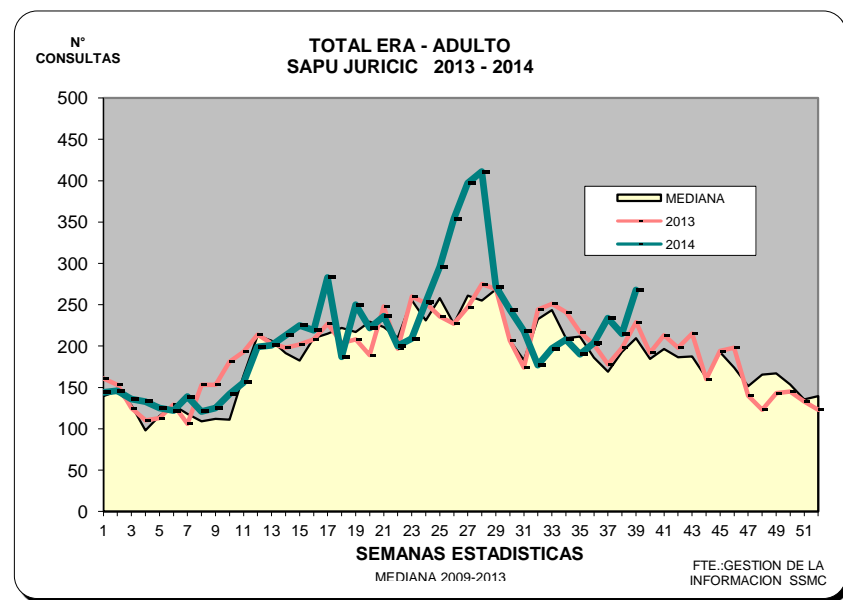
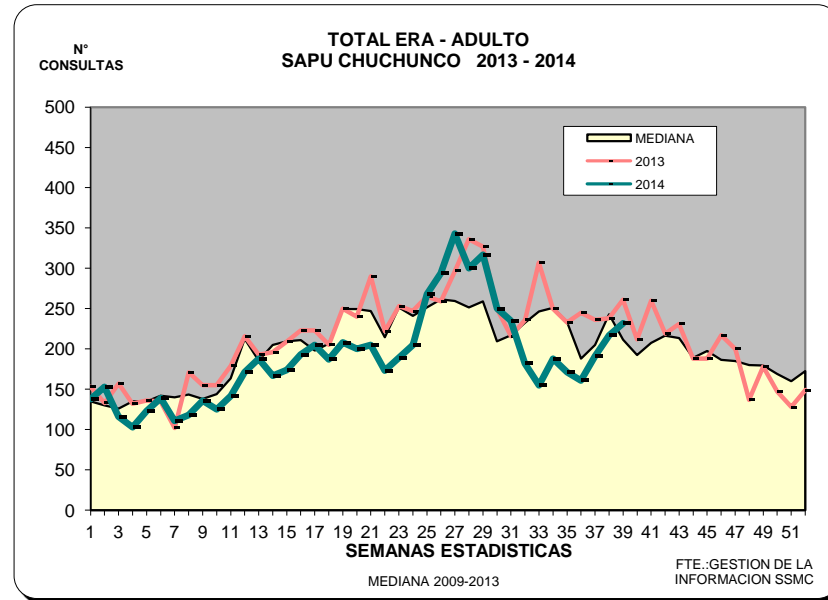
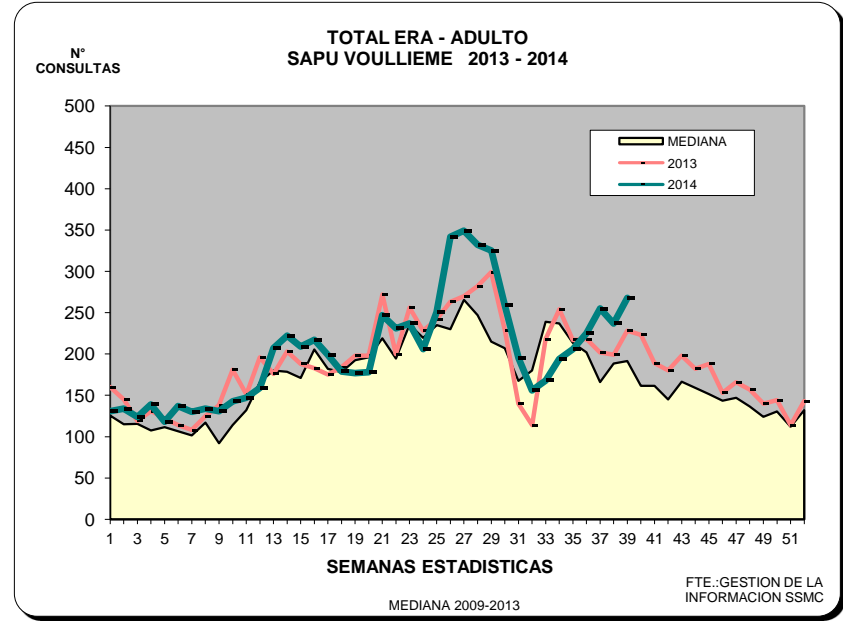
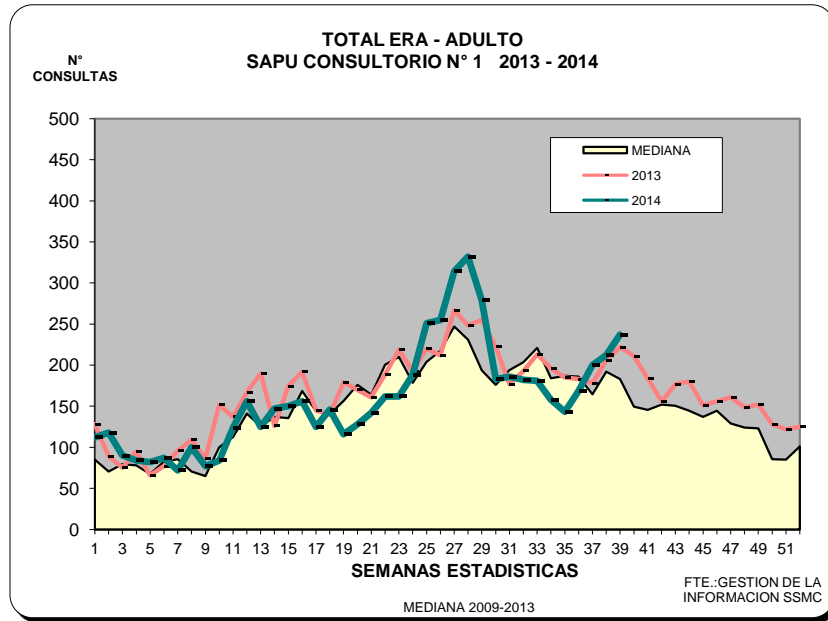

ERAS SAPU

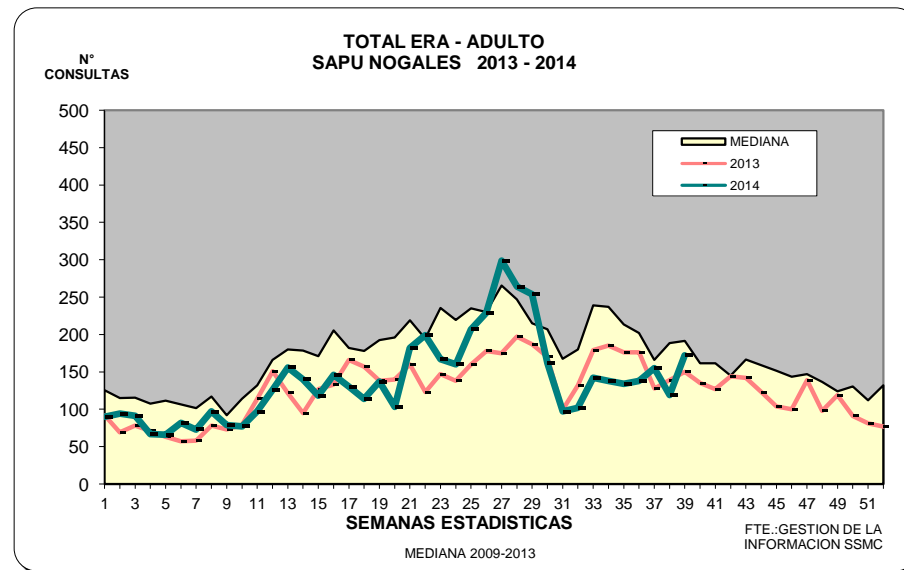
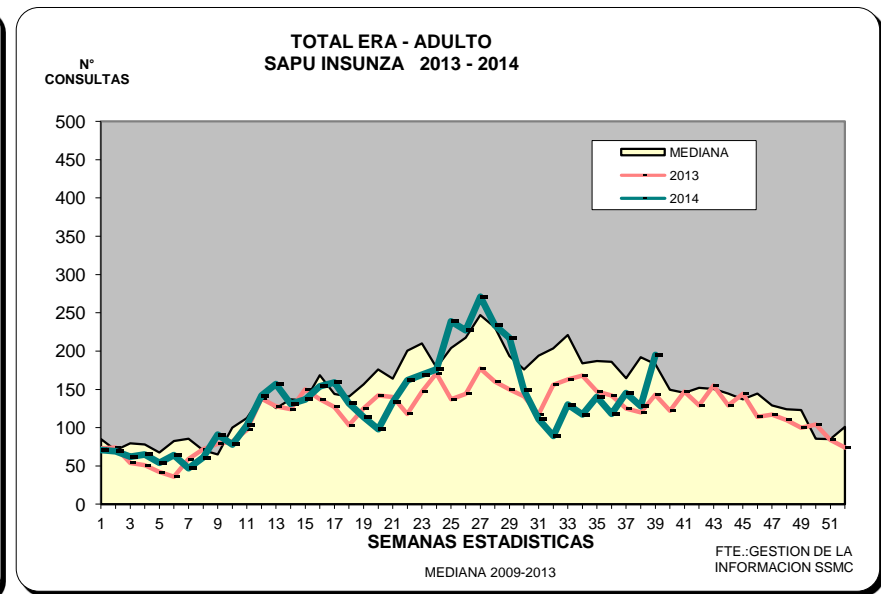
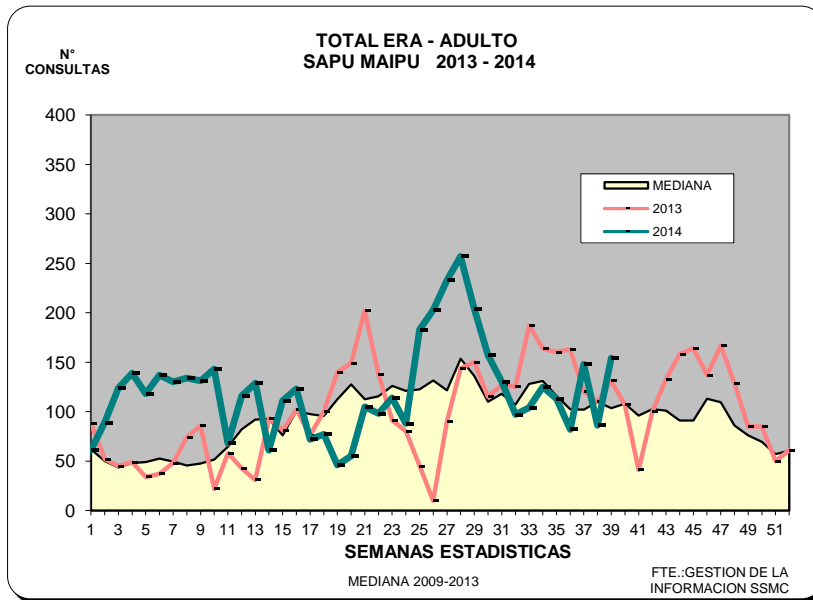

IRA - C.R.S.

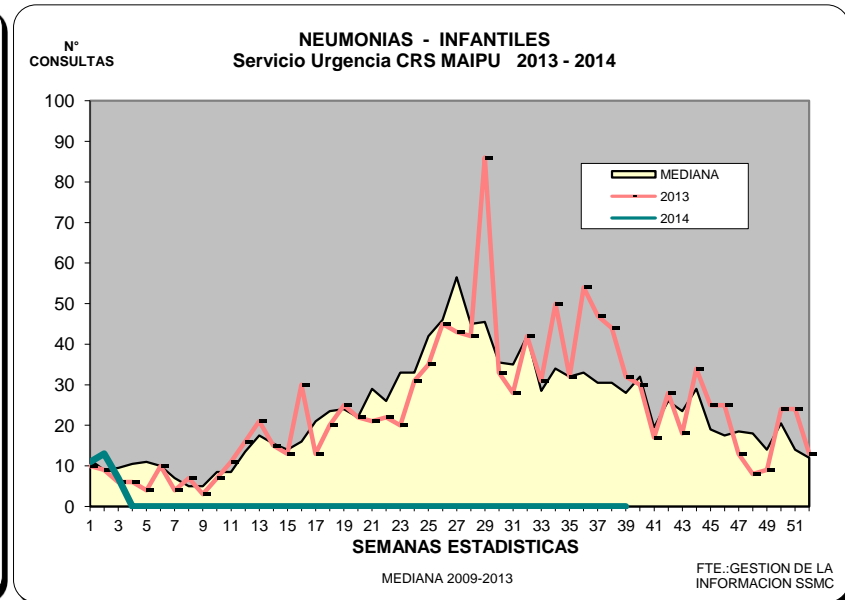
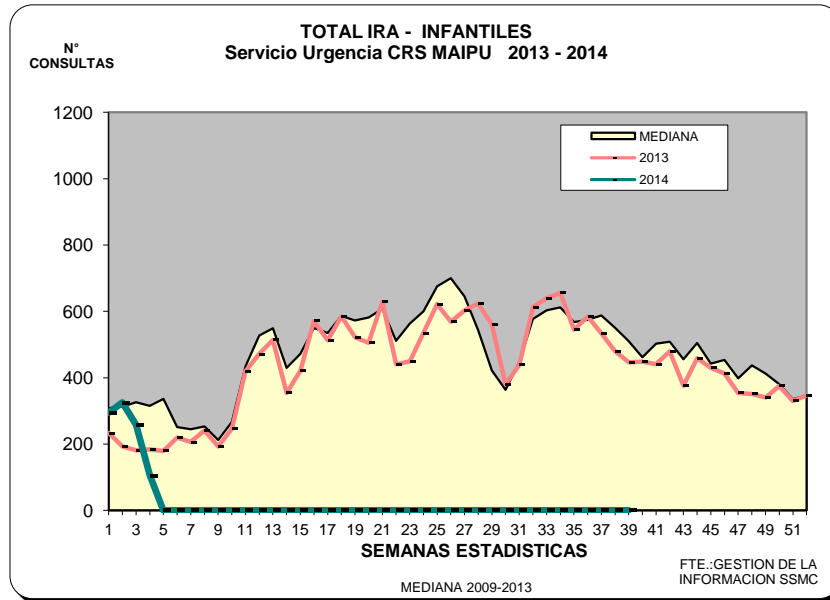

ERA - C.R.S.

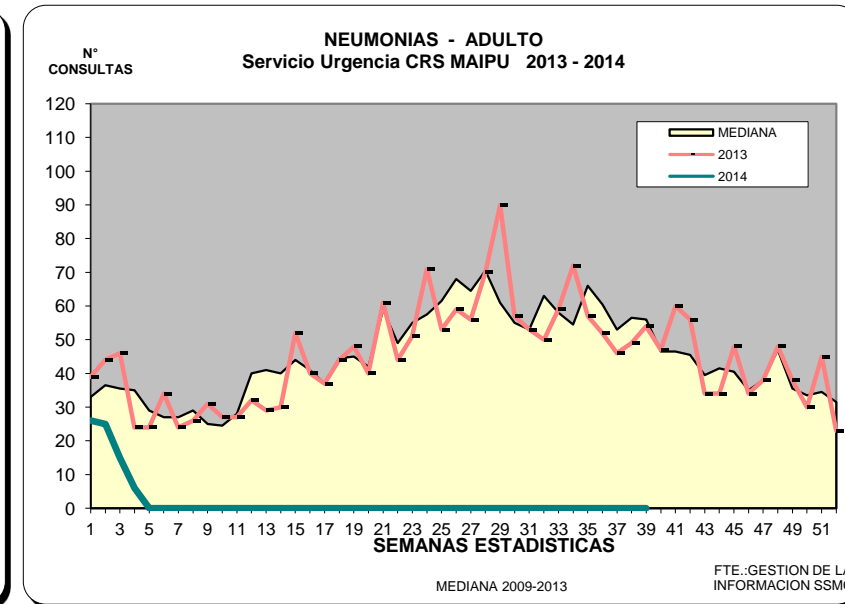
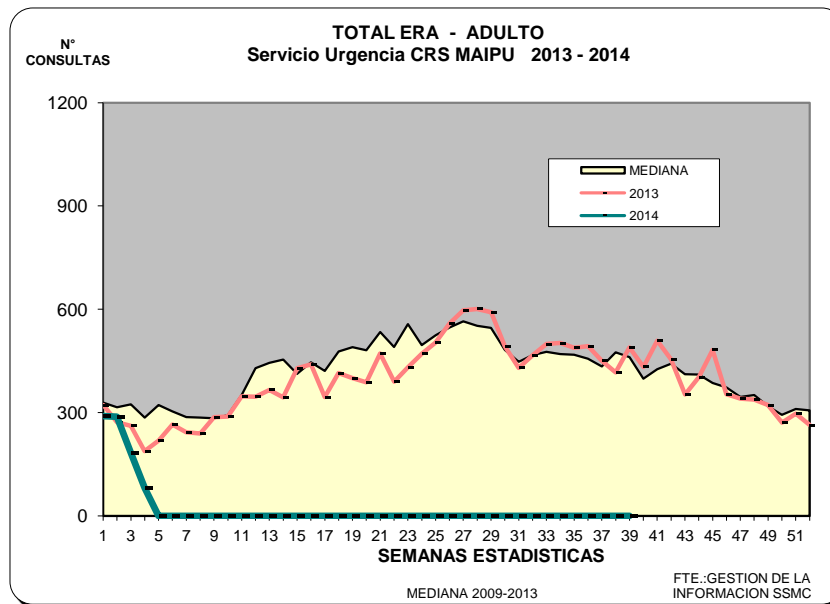

IRA - HEC

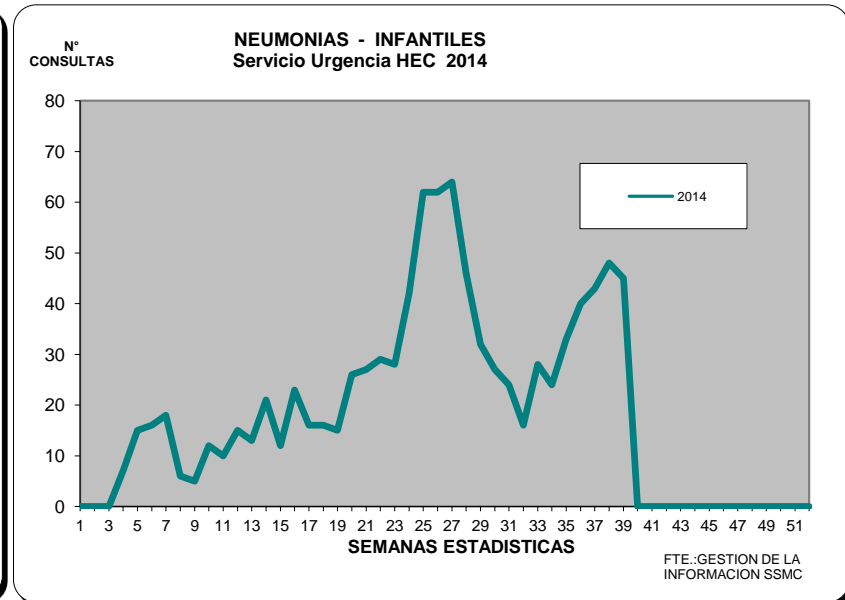
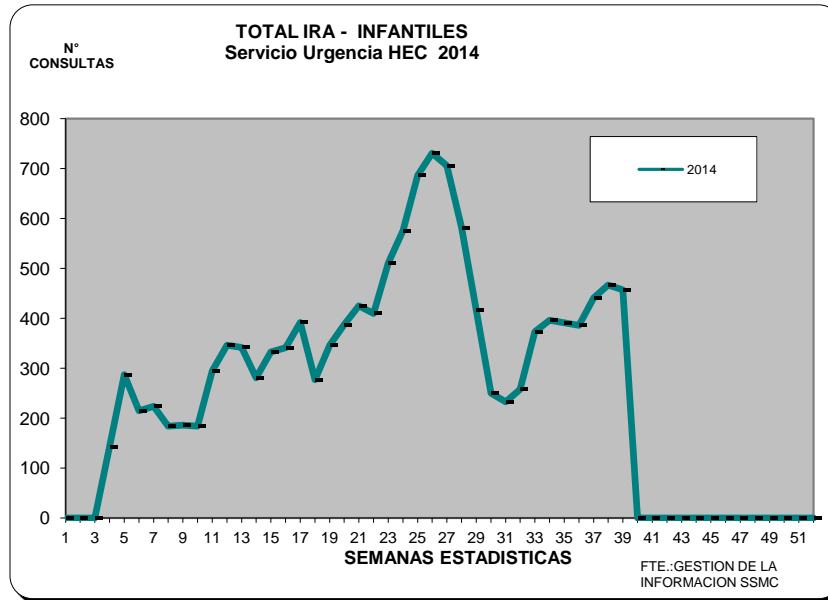

ERA - HEC

